

MADE IN ITALY. MADE TO EXCEL.

# MARVEL



atlas concorde

September 2019



MARBLE LOOK  
**MARVEL**  
Porcelain and wall tiles

# INDEX

Overview



Spaces

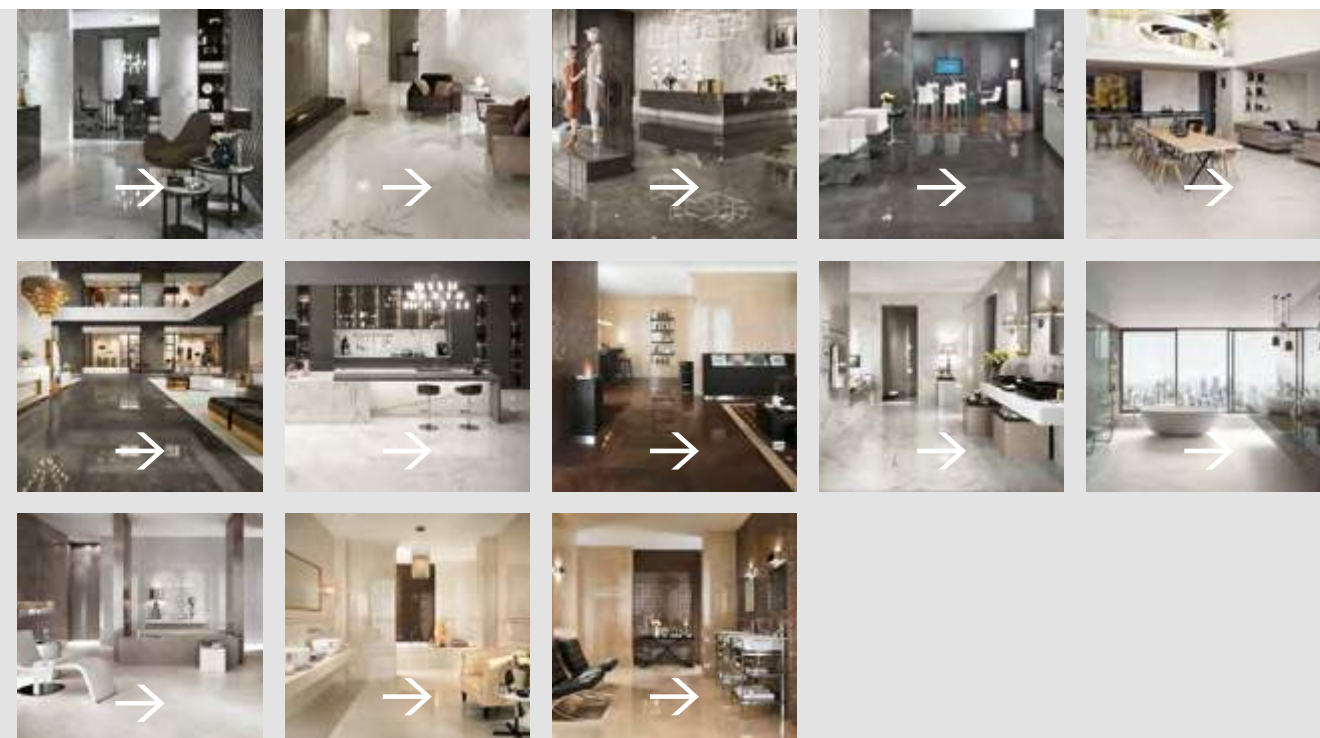

Product Range



Technical Specifications



# CERAMIC AND PORCELAIN TILES: A SAFE CHOICE

● IT DOES NOT BURN  
Non brucia

● IT LOVES THE ENVIRONMENT  
Ama l'ambiente

● ZERO PVC  
Zero PVC

● HYGIENIC  
Igienico

● SAFE  
Sicuro

● RECYCLABLE  
Riciclabile

● LONG LASTING  
Dura a lungo

● ZERO VOCS  
Zero VOC

● VERSATILE  
Versatile

● RESISTANT  
Resistente



# ITALIAN TRADITION, MARBLE EFFECT

Marvel is the collection of porcelain tiles and coordinated wall tiles inspired by the most prestigious marbles of Italian tradition. The technological excellence of the production process combines the elegance of the material with the benefits of ceramic tiles, for a stylistic universe with great potential.

Marvel è il progetto di pavimenti in gres porcellanato e rivestimenti coordinati ispirato ai marmi più prestigiosi della tradizione italiana. L'eccellenza tecnologica del processo produttivo coniuga l'eleganza della materia con i vantaggi applicativi della ceramica, per un universo stilistico dalle molteplici potenzialità.

Marvel est le projet de carrelages en grès cérame et de revêtements coordonnés inspirés des marbres les plus prestigieux de la tradition italienne. L'excellence technologique du processus de production allie l'élégance du matériau aux avantages de la céramique, pour un univers stylistique aux multiples potentiels.

Marvel ist ein sich an den prestigevollsten Marmorarten der italienischen Tradition inspirierendes Projekt für Feinsteinzeug-Fußböden und koordinierte Wandbeläge. Die technologische Exzellenz des Herstellungsprozesses verbindet die Eleganz des Materials mit den Anwendungsvorteilen der Keramik und erschließt ein stilistisches Universum mit einer vielfältigen Potentialität.

Marvel es el proyecto de pavimentos de gres porcelánico y revestimientos coordinados inspirado en los mármoles más prestigiosos de la tradición italiana. La excelencia tecnológica del proceso de producción une la elegancia de la materia con las ventajas de aplicación de la cerámica, creando un universo estilístico de múltiples potencialidades.

Marvel – это коллекция напольного керамогранита и настенной плитки с фактурой самых престижных сортов итальянского мрамора. Изготовленные по передовым технологиям плитки совмещают в себе элегантность мрамора и функциональность керамики, а значит обладают безграничным стиллистическим и техническим потенциалом.

# SURPRISING REALISM

## PORCELAIN TILES

Pure colors and natural veins, deep shades, transparent clouding: Marvel porcelain tiles recreate the surface of the most sought-after marbles with surprisingly realistic effects. The intensity of each color replicates the original marble adding the advantages of ceramic tiles: a guarantee of perfect reproducibility of the same surface over time and the excellent properties of resistance to wear, stains, and contact with detergents. The polished version offers a brilliant alternative, with the slight irregularities typical of real marbles.

Colori puri e venature naturali, sfumature profonde, nuvolature trasparenti: il gres porcellanato di Marvel crea la superficie dei marmi più ricercati con effetti di sorprendente realismo. L'intensità di ogni colore interpreta il marmo aggiungendo i vantaggi della ceramica: la garanzia della perfetta riproducibilità nel tempo della stessa superficie e le eccellenti proprietà di resistenza all'usura, alle macchie e al contatto con i detersivi. Il lappato offre una alternativa brillante, con le lievi irregolarità tipiche dei marmi veri.

Couleurs pures et veines naturelles, nuances profondes, effet de nuage transparents : le grès cérame Marvel crée la surface des marbres les plus recherchés avec des effets étonnamment réalistes. L'intensité de chaque couleur interprète le marbre en y ajoutant les avantages de la céramique : la garantie d'une parfaite reproductibilité dans le temps de la surface elle-même et les excellentes propriétés de résistance à l'usure, aux taches et au contact des détergents. Le marbre lappé offre une alternative brillante, avec les légères irrégularités typiques des vrais marbres.

Reine Farben und natürliche Maserungen, tiefwirkende Farbnuancen, transparente Wolkeneffekte: das Marvel-Feinsteinzeug verwirklicht äußerst auserlesene Marmoroberflächen mit überraschend realistischen Effekten. Die Intensität der einzelnen Farben interpretiert den Marmor, wobei die Vorteile der Keramik gegeben sind: die Garantie einer perfekten Reproduzierbarkeit der gleichen Oberflächen im Lauf der Zeit sowie die ausgezeichneten Eigenschaften in Hinsicht auf Abnutzungsfestigkeit, Flecken- und Reinigungsmittelbeständigkeit. Die gelappte Ausführung bietet eine schillernde Alternative, mit den leichten Unregelmäßigkeiten, die typisch für echten Marmor ist.

Colores puros y vetas naturales, gradaciones profundas, sombras transparentes: el gres porcelánico de Marvel imita la superficie de mármoles más elegantes con efectos de sorprendente realismo. La intensidad de cada color interpreta el mármol añadiendo las ventajas de la cerámica: la garantía de reproducibilidad de la misma superficie durante los años, las excelentes propiedades de resistencia a los impactos y al desgaste, a las manchas y al contacto con los detergentes. El lapeado ofrece una alternativa brillante, con sutiles irregularidades típicas de los mármoles reales.

Керамогранит Marvel с изумительным реализмом воспроизводит изысканную поверхность мрамора в каждой детали – чистоте цвета, естественности прожилок, глубине оттенков, мягкой прозрачности текстуры. При этом к красоте камня добавляются все лучшие качества керамики: сохранение первоначального вида даже после долгих лет эксплуатации, стойкость к износу, образованию пятен, воздействию моющих средств. Лаппатированный вариант предлагает, кроме того, блестящую поверхность с легкими неровностями, характерными для природного мрамора.

# A PALETTE WITH TIMELESS APPEAL

CALACATTA EXTRA  
GREY STONE  
MOON ONYX  
CHAMPAGNE ONYX  
BEIGE MYSTERY  
BRONZE LUXURY

Timeless whites, from the purest calacatta to light onyx with delicate nuances blend with grays and deep browns. The palette is further enriched by a warmer onyx effect rich in alabaster clouding and an elegant beige shade. The result is an elegance based on harmonious combinations.

Bianchi intramontabili, dal purissimo calacatta all'onice chiaro con sfumature delicate, incontrano note cromatiche color grigio e marrone profondo. La palette è arricchita ulteriormente da un effetto onice più caldo ricco di nuvole alabastro e da una elegante tonalità beige. Ne deriva un'eleganza che si fonda su abbinamenti armoniosi.

Des blancs intemporels, du Calacatta le plus pur à l'onyx clair aux teintes délicates, rencontrent des notes chromatiques grises et brun foncé. La palette s'enrichit d'un effet onyx plus chaud, plus riche en nuages d'albâtre et d'une élégante teinte beige. Le résultat est une élégance basée sur des combinaisons harmonieuses.

Unvergängliche weiße Farbtöne, vom sehr reinen Calacattaweiß bis zum hellen Onyx mit seinen delikaten Farbtönen, die auf graue und dunkelbraune Farbnuancen treffen. Die Palette wird zusätzlich durch einen wärmeren Onyxeffekt mit zahlreichen Alabasterwolkeneffekten und einer eleganten, beige Farbe bereichert. Das Ergebnis ist eine sich auf harmonische Kombinationen stützende Eleganz.

Los blancos perpetuos, abarcando del calacatta más puro al ónix claro de matices delicados, encajan en notas cromáticas color gris y marrón intenso. La paleta está enriquecida con el efecto ónix más cálido rico de sombras alabastro y una tonalidad beige pulcro, traduciéndose en una elegancia de ambientes armoniosos.

Всегда актуальные белые тона, от чистого оттенка Калакатта до мягких нюансов оникса, соединяются с деликатными серыми нотами и глубоким коричневым цветом. В палитру включены также теплый тон с размытым облачно-пятнистым рисунком, характерный для алебастрового оникса, и элегантный бежевый. Сочетание этих цветов оставляет ощущение необычайной гармонии.

# BRILLIANT LUSTER

## WALL TILES

Wall tiles inspired by the brilliance of marble are coordinated with porcelain tiles. The collection reproduces the most precious marbles in all their splendor, recreating delicate veins, intense shading, and fine details that enhance interior walls.

Rivestimenti ispirati alla brillantezza del marmo sono coordinati ai pavimenti in gres porcellanato. La collezione riproduce il più pregiato dei materiali marmorei in tutto il suo splendore, ricreando venature delicate, sfumature intense e dettagli finissimi che ne esaltano l'applicazione su pareti interne.

Les revêtements inspirés de l'éclat du marbre sont coordonnés aux carrelages en gres cérame. La collection reproduit le matériau de marbre le plus précieux dans toute sa splendeur, en recréant des veines délicates, des nuances intenses et des détails très fins qui rehaussent son application sur les murs intérieurs.

Am Marmorglanz inspirierte Beläge werden mit den Feinsteinzeug-Fußböden koordiniert. Die Kollektion reproduziert das wertvollste Marmoraterial in seinem vollen Glanz, indem delikate Maserungen, intensive Farbnuancen und feinste Details nachgeahmt werden, die bei der Anwendung an Innenwänden zur vollen Geltung kommen.

Los revestimientos inspirados en el brillo del mármol se coordinan con los pavimentos de gres porcelánico. La colección reproduce los mejores materiales de mármol en todo su esplendor, recreando venas delicadas, matices intensos y motivos finísimos que se enaltescen al ser colocados en paredes de estancias interiores.

Настенная плитка имеет тот же рисунок мрамора, что и напольный керамогранит. Коллекция воспроизводит сияющее великолепие самого ценного из облицовочных природных камней с его мягкими прожилками, насыщенными оттенками, тонкими деталями, способными стать благородным убранством стен.



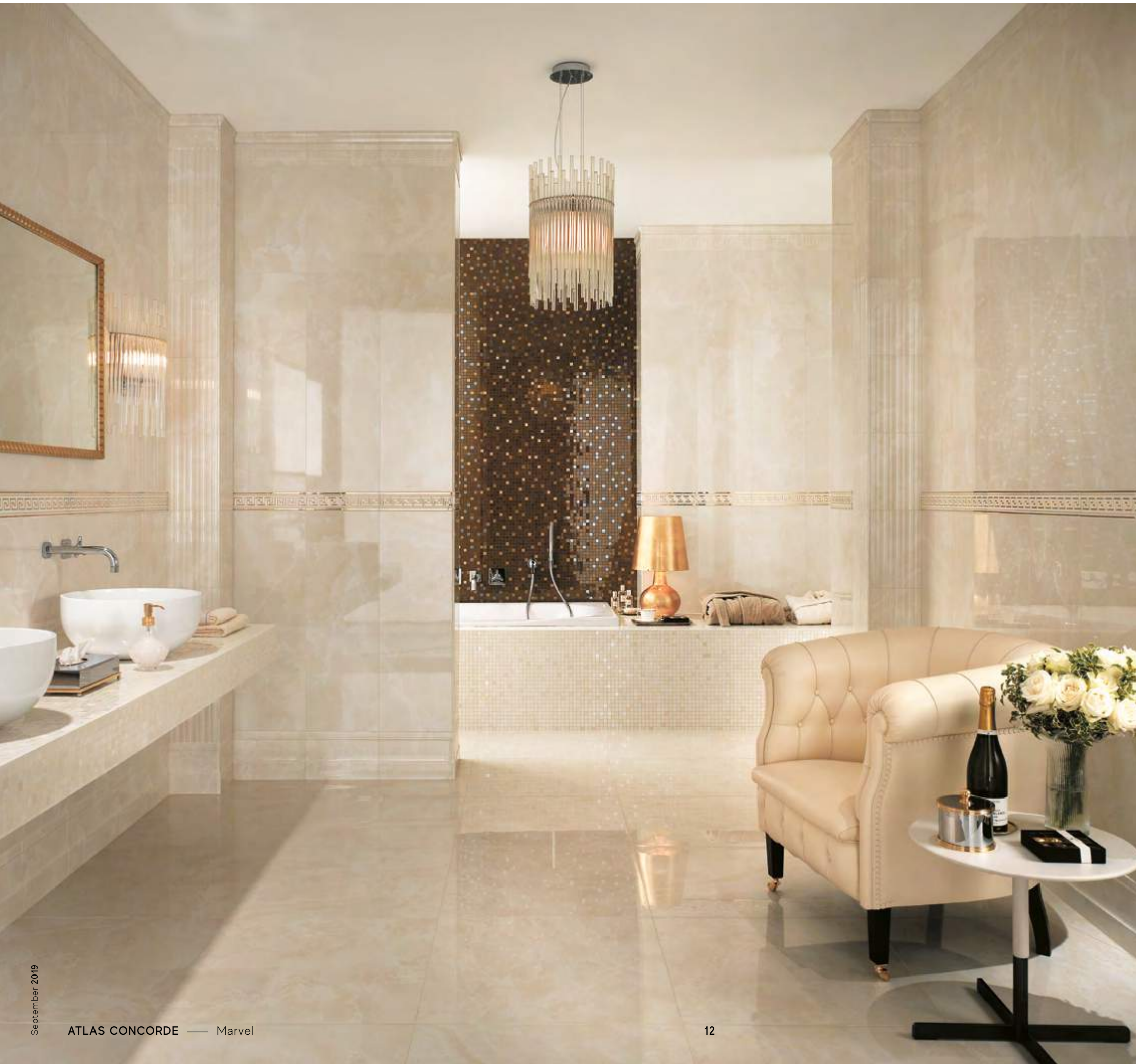

# AN ESTHETIC CHOICE

Marvel white body wall tiles combine beauty and functionality in an original manner: the color and brightness of the surface remain unaltered over time, and they resist stains, detergents, and chemical agents. Brilliant shades are available that can be used both for elegant combinations and for refined monochrome applications.

I rivestimenti in pasta bianca Marvel coniugano bellezza e funzionalità in modo inedito: tonalità e brillantezza della superficie sono inalterabili nel tempo, resistono alle macchie e all'azione di detergenti e agenti chimici. Sono disponibili tonalità brillanti che possono essere utilizzate sia per abbinamenti eleganti sia per raffinate applicazioni monocromatiche.

Les revêtements en pâte blanche de Marvel allient beauté et fonctionnalité d'une nouvelle manière : la couleur et la brillance de la surface sont inaltérables dans le temps, ils résistent aux taches et à l'action des détergents et des agents chimiques. Des teintes brillantes sont disponibles et peuvent être utilisées aussi bien pour des combinaisons élégantes que pour des applications monochromes raffinées.

Die weißschrigen Wandbeläge von Marvel vereinen Schönheit und Funktionalität in völlig neuer Weise: Farbtöne und Oberflächenglanz bleiben auch im Lauf der Zeit erhalten, sie widerstehen Flecken und sind beständig gegen Reinigungsmittel und chemische Wirkstoffe. Es stehen brillante Farbvarianten zur Verfügung, die sowohl für elegante Kombinationen als auch für raffinierte, einfarbige Lösungen verwendet werden können.

Los revestimientos de pasta blanca Marvel aúnan la belleza estética con las características funcionales de manera novedosa: el color y el brillo de la superficie no cambia con el paso del tiempo, es resistente a las manchas y a la acción de los detergentes químicos. Los tonos brillantes disponibles se pueden emplear para combinaciones elegantes y para aplicaciones refinadas monocromáticas.

В настенных плитках из белой глины Marvel органично соединились красота и функциональность: их цвет и блеск совершенно не меняются со временем, они стойки к образованию пятен, воздействию мощных средств и химикатов. Доступны в различных цветах, которые можно сочетать между собой или собирать в однотонные покрытия.



# MARVEL

## EVERYWHERE

### COMFORTABLE HOME INTERIORS



Marvel decisively decorates every environment and brings out its charm with its authentic natural character. A distinctive personality, the choice of colors and the matching decorations make each setting – whether commercial or residential – unique and memorable. The wonder of marble invades the space leaving an indelible mark.

Marvel caratterizza in maniera decisiva ogni ambiente e ne esalta il fascino con la sua naturalità autentica. Una personalità distintiva, la scelta cromatica, i decori abbinabili rendono ogni contesto, commerciale o residenziale, unico e memorabile. La meraviglia del marmo invade lo spazio lasciando un segno indelebile.

### PRESTIGIOUS BUSINESS SPACES



14



### IMPRESSIVE ARCHITECTURES

### ATTRACTIVE SPAS & BATHROOMS



Marvel caractérise de manière décisive chaque environnement et accentue son charme par son authenticité naturelle. Une personnalité distinctive, le choix des couleurs et les décorations assorties rendent chaque contexte, commercial ou résidentiel, unique et mémorable. La merveille du marbre envahit l'espace en laissant une marque indélébile.

Marvel charakterisiert alle Ambiente in entscheidender Weise und betont mit seiner natürlichen Authentizität ihren Charme. Eine charakterisierende Persönlichkeit, die chromatische Auswahl, die kombinierbaren Dekore verleihen jedem Kontext, sowohl bei Geschäfts- als auch bei Wohnflächen, eine unvergessliche Einzigartigkeit. Die Herrlichkeit des Marmors durchdringt den Raum und hinterlässt ein unauslöschliches Zeichen.

Marvel imprime carácter único a cada ambiente e intensifica el encanto con su genuina naturaleza. La personalidad inconfundible, la elección cromática, las decoraciones a juego hacen que cada contexto, comercial o residencial sea único y memorable. La maravilla del mármol invade el espacio dejando una huella perdurable.

Marvel в силу своей натуральности становится пленительным убранством любого помещения. Яркий характер плитки, благородно-простые цвета, аристократичные декоры делают интерьеры шикарными и запоминающимися. Чудесная красота мрамора головокружительно охватывает собой все пространство.

15

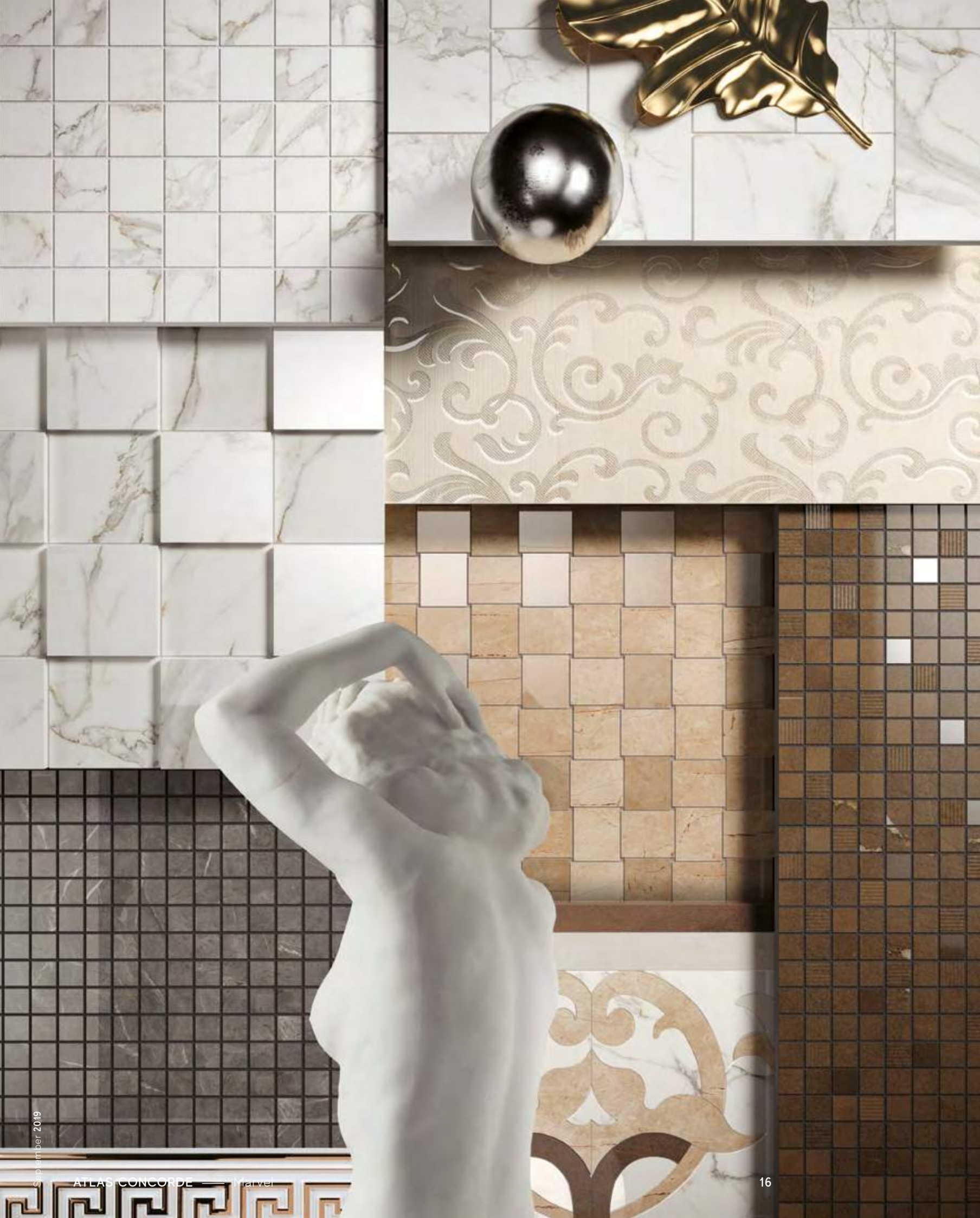

# DECORATIVE VOCATION

Marvel's vocation for interior design is also evident in the vast range of decorations. Shapes, mosaics, three-dimensionality: ornaments that stand out for their type, style, and esthetic punch can be combined with the floor and wall tiles of the collection. For rooms that express the personality of those who live in them.

La vocazione all'interior design di Marvel passa anche attraverso la vastità della gamma decori. Geometrie, mosaici, tridimensionalità: ornamenti che si distinguono per tipologia, stile e potenza estetica sono abbinabili ai pavimenti e rivestimenti della collezione. Prendono vita ambienti che esprimono la personalità di chi li abita.

La vocation de Marvel pour le design d'intérieur passe aussi par l'immensité de la gamme des décors. Géométrie, mosaïques, tridimensionnalité : des ornements qui se distinguent par leur type, leur style et leur puissance esthétique peuvent être combinés avec les carrelages et parois de la collection. Les pièces qui expriment la personnalité des personnes qui y vivent prennent vie.

Die Interior-Design Berufung von Marvel bezeugt sich auch im reichhaltigen Dekorsortiment. Geometrien, Mosaik, dreidimensionale Effekte: Dekorationen, die sich durch Typologie, Stil und ästhetische Kraft auszeichnen und mit den Fußboden- und Wandbelägen der Kollektion kombiniert werden können. Es werden Ambiente ins Leben gerufen, die die Persönlichkeit ihrer Bewohner zum Ausdruck bringen.

La vocación para el diseño de interiores de Marvel abarca también la inmensidad de la gama de decoraciones. Geometrías, mosaicos, tridimensionalidades: ornamentos que se distinguen por tipología, estilo y potencia estética para combinarlos con los pavimentos y revestimientos de la colección, dan vida a ambientes que expresan la personalidad de quienes los viven.

Коллекция Marvel рождена, чтобы украшать интерьеры, и помогает ей в этом широкая гамма декоров. Оригинальные геометрические формы, мозаика, трехмерные детали – все элементы отличаются могучей эстетической силой и могут сочетаться как с настенной, так и с напольной плиткой коллекции. Благодаря им интерьеры дома еще отчетливее отражают характер своих хозяев.

# AMAZING LUXURY

## SUITE HOTEL

The contemporary lines of the suite are enriched by the strong personality of the floors and walls inspired by two precious marbles. The pure white body and gray veins of Calacatta Extra interact with the daring allure of Grey Stone. The project is enhanced by the polished floor, capable of creating an atmosphere of composed elegance, and by the presence of the Mosaic 3D Grey Stone decoration.

Le linee contemporanee della suite sono arricchite dalla personalità forte di pavimenti e rivestimenti ispirati a due essenze marmoree preziose. Il bianco purissimo solcato dalle venature grigie del Calacatta Extra dialoga con il fascino deciso del Grey Stone. Il progetto è valorizzato dal pavimento lappato, capace di donare un'atmosfera di eleganza composta, e dalla presenza del decoro Mosaico 3D Grey Stone.

Les lignes contemporaines de la suite sont enrichies par la forte personnalité des carrelages et des murs inspirés de deux essences précieuses de marbre. Le blanc pur sillonné par les veines grises du Calacatta Extra dialogue avec le charme fort de Grey Stone. Le projet est mis en valeur par le carrelage lappé, capable de donner une atmosphère d'élégance discrète, et par la présence de la décoration. Mosaico 3D Grey Stone.

Die zeitgenössischen Linien der Suite werden mit der starken Persönlichkeit von Fußböden und Wandbelägen bereichert, die sich an zwei wertvollen Marmorarten inspirieren. Das von grauen Maserungen durchzogene reinste Weiß von Calacatta Extra dialogisiert mit dem entschlossenen Charme des Grey Stone. Das Projekt wird vom geläpften Fußboden valorisiert, der in der Lage ist, der Atmosphäre eine ausgewogene Eleganz zu verleihen, sowie vom 3D-Mosaik-Dekor Grey Stone.

Las líneas contemporáneas de la suite están enriquecidas gracias a la fuerte personalidad de los pavimentos y de los revestimientos inspirados en dos esencias exquisitas de mármol. El blanco purísimo atravesado por vetas grises del Calacatta Extra dialoga con el encanto del Grey Stone. El proyecto está valorizado por el pavimento lapeado dando vida a un ambiente de elegancia única y por la presencia de la decoración Mosaico 3D Grey Stone.

Современные очертания люкса дополнены яркой индивидуальностью напольной и настенной плитки, имитирующей два драгоценных сорта мрамора. Изборожденная серыми прожилками белизна цвета Calacatta Extra роскошно соседствует с решительным серым тоном Grey Stone. Строгую элегантность проекту придают лапатированная напольная облицовка и богатый декор Mosaico 3D Grey Stone.



INDEX

OVERVIEW

SPACES

RANGE

TECH. SPECS





atlasconcorde

THE INTERACTION WITH THE MARBLE EFFECT IS ELEGANT AND DISCREET, FOR PRECIOUS ATMOSPHERES TO REGENERATE IN.

ELEGANTE E DISCRETO IL DIALOGO CON L'EFFETTO MARMO, PER ATMOSFERE PREZIOSE IN CUI RIGENERARSI.



atlasconcorde



atlas concorde

A BRILLIANT SURFACE  
PROTECTED BY STAIN-  
RESISTANT TREATMENTS.

SUPERFICIE BRILLANTE  
PROTETTA DA TRATTAMENTI  
ANTIMACCHIA.



atlas concorde



atlas concorde

## SUITE HOTEL

### PORCELAIN TILES

**Calacatta Extra**  
Polished/Lappato  
75x150 cm | 29<sup>1</sup>/<sub>2</sub>"x59"

**Calacatta Extra**  
Polished/Lappato  
120x240 cm | 47<sup>1</sup>/<sub>4</sub>"x94<sup>1</sup>/<sub>2</sub>"

**Grey Stone**  
Polished/Lappato  
75x150 cm | 29<sup>1</sup>/<sub>2</sub>"x59"

### PORCELAIN TILE DECORS

**Grey Mosaico 3D**  
30x30 cm | 11<sup>3</sup>/<sub>4</sub>"x11<sup>3</sup>/<sub>4</sub>"

# MARVELOUS ELEGANCE

## RESIDENTIAL LIVING

The polished marble-effect porcelain tile surface dictates the elegant, sophisticated style of a residential environment where luxury and contemporary design meet. It's ideal for the design of eye-catching floors and walls in prestigious spaces of the home.

La superficie in gres porcellanato effetto marmo lappato detta lo stile elegante e sofisticato di un ambiente residenziale dove si incontrano lusso e design contemporaneo. È ideale per la progettazione di pavimenti e rivestimenti d'impatto in prestigiosi spazi della casa tutti da vivere.

La surface en grès cérame cérame à effet marbré lappé dicte le style élégant et sophistiqué d'un environnement résidentiel où le luxe et le design contemporain se rencontrent. Il est idéal pour la conception de carrelages et de revêtements frappants dans des espaces de vie de prestige dans la maison.

Die Feinsteinzeugoberfläche mit dem Effekt von geläppter Marmor kennzeichnet den eleganten, erlesenen Stil eines Ambientes, wo Luxus und zeitgenössisches Design aufeinandertreffen. Ideal zur Planung von effektvollen Fußböden und Wänden in voll auszubehenden Wohnbereichen.

La superficie de gres porcelánico efecto mármol lapeado dicta el estilo elegante y sofisticado de un entorno residencial donde se aúnan el lujo con el interiorismo vanguardista. Gracias a sus pavimentos y revestimientos de impacto inigualable es ideal para diseñar prestigiosas estancias de la casa; espacios para vivirlos cada día.

Лаппатированный керамогранит под мрамор вносит изысканную ноту элегантности в домашний интерьер, пронизанный роскошью и современной стильностью. Он идеален для эффектного украшения полов и стен в любой комнате дома.

atlas concorde





atlas concorde



THE SOPHISTICATED WORKMANSHIP OF THE POLISHED FINISH EMPHASIZES THE GLEAM OF THE SURFACE.

LA SOFISTICATA LAVORAZIONE DELLA FINITURA LAPPATA ENFATIZZA LA RIFLETTENZA DELLA SUPERFICIE.



## RESIDENTIAL LIVING

### PORCELAIN TILES

**Calacatta Extra**  
Polished/Lappato  
120x278 cm | 47<sup>1</sup>/<sub>4</sub>"x109<sup>1</sup>/<sub>2</sub>"

**Grey Stone**  
Polished/Lappato  
120x278 cm | 47<sup>1</sup>/<sub>4</sub>"x109<sup>1</sup>/<sub>2</sub>"

# GEOMETRIC SHAPE

## FASHION SHOWROOM

Inspired by exclusive trendy marbles, the porcelain tile surface is ideal for complete projects and elegant color combinations, which lead to commercial environments with a prestigious feel. The format exalts the luxurious look of the original material, rich in continuous veins and refinement.

Ispirata a esclusivi marmi di tendenza, la superficie in gres porcellanato è ideale per progetti completi ed eleganti accostamenti cromatici, da cui scaturiscono spazi commerciali dall'atmosfera prestigiosa. Il formato esalta l'estetica lussuosa della materia di riferimento, ricca di venature continue e raffinate.

Inspirée de marbres exclusifs et tendance, la surface en grès cérame est idéale pour des projets complets et des combinaisons de couleurs élégantes, donnant ainsi naissance à des espaces commerciaux à l'atmosphère prestigieuse. Le format met en valeur l'esthétique luxueuse du matériau de référence, riche en veines continues et raffinées.

Inspiriert an exklusivem Trendmarmor ist die Feinsteinzeug-Oberfläche ideal für komplette Projekte und elegante chromatische Kombinationen, aus denen Geschäftsräume mit prestigevoller Atmosphäre hervorgehen. Das Format betont die luxuriöse Ästhetik der Bezugsmaterie, die reich an durchgehenden und raffinierten Maserungen ist.

La superficie de gres porcelánico inspirada en mármoles exclusivos de última moda es indicada para diseños completos y combinaciones cromáticas de gran prestigio, dando vida a espacios comerciales de atmósfera envolvedora. El formato resalta la estética lujosa de la materia de referencia, rico de exquisitas venas continuas.

Керамогранит с фактурой эксклюзивных сортов мрамора идеален для коммерческих пространств. Элегантные цветовые сочетания создают престижную атмосферу. Удачно выбранный формат эффектно подчеркивает роскошь поверхности, по которой непрерывно струятся изысканные прожилки.

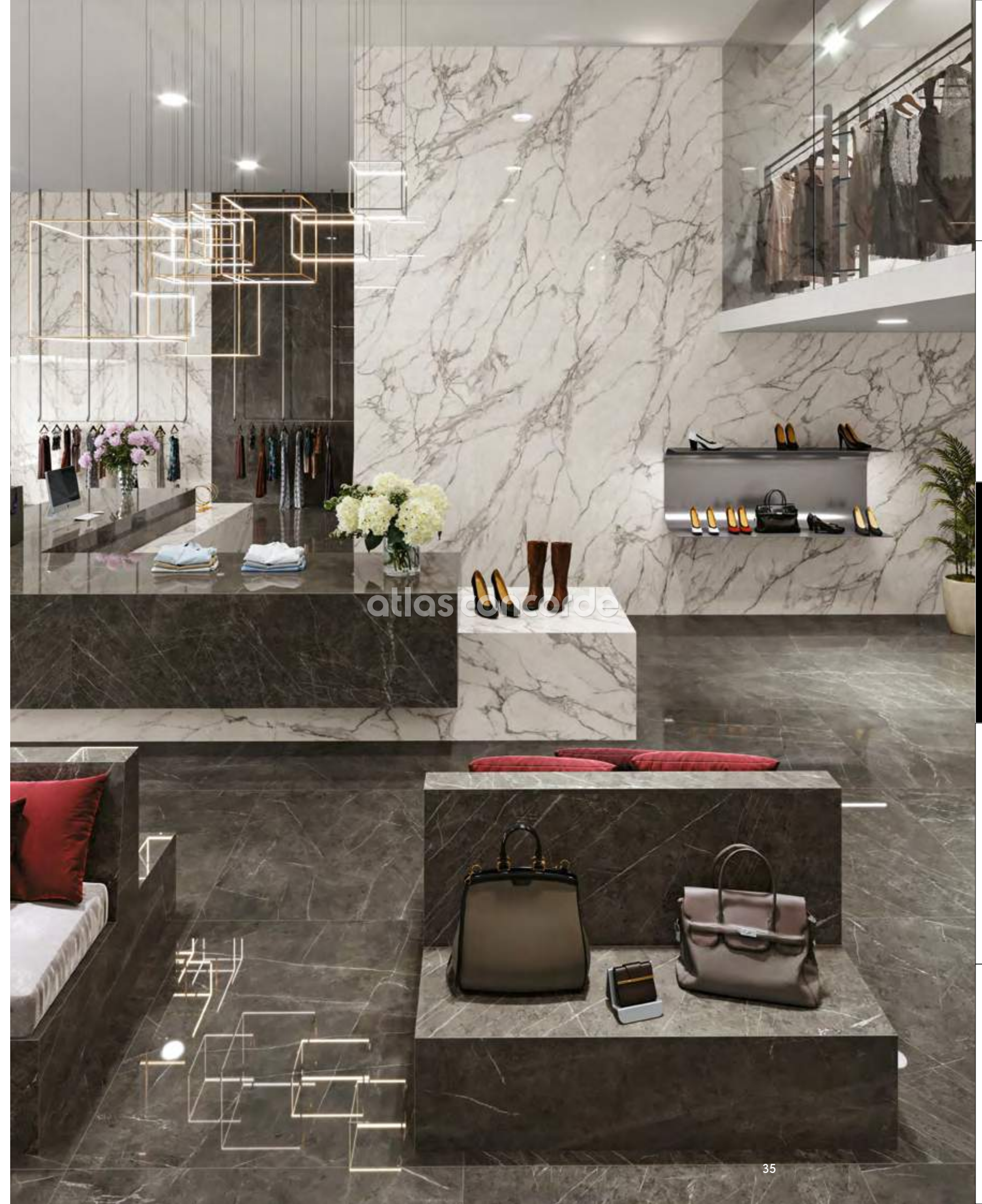

atlasconcorde



INDEX

OVERVIEW

SPACES

RANGE

TECH. SPECS

THANKS TO THE CHOICE OF CALACATTA EXTRA ENDLESS, THE SURFACE HAS A TOTAL GRAPHIC CONTINUITY OF THE VEINS.

GRAZIE ALLA SCELTA DEL CALACATTA EXTRA ENDLESS LA SUPERFICIE PRESENTA UNA TOTALE CONTINUITÀ GRAFICA DELLE VENATURE.

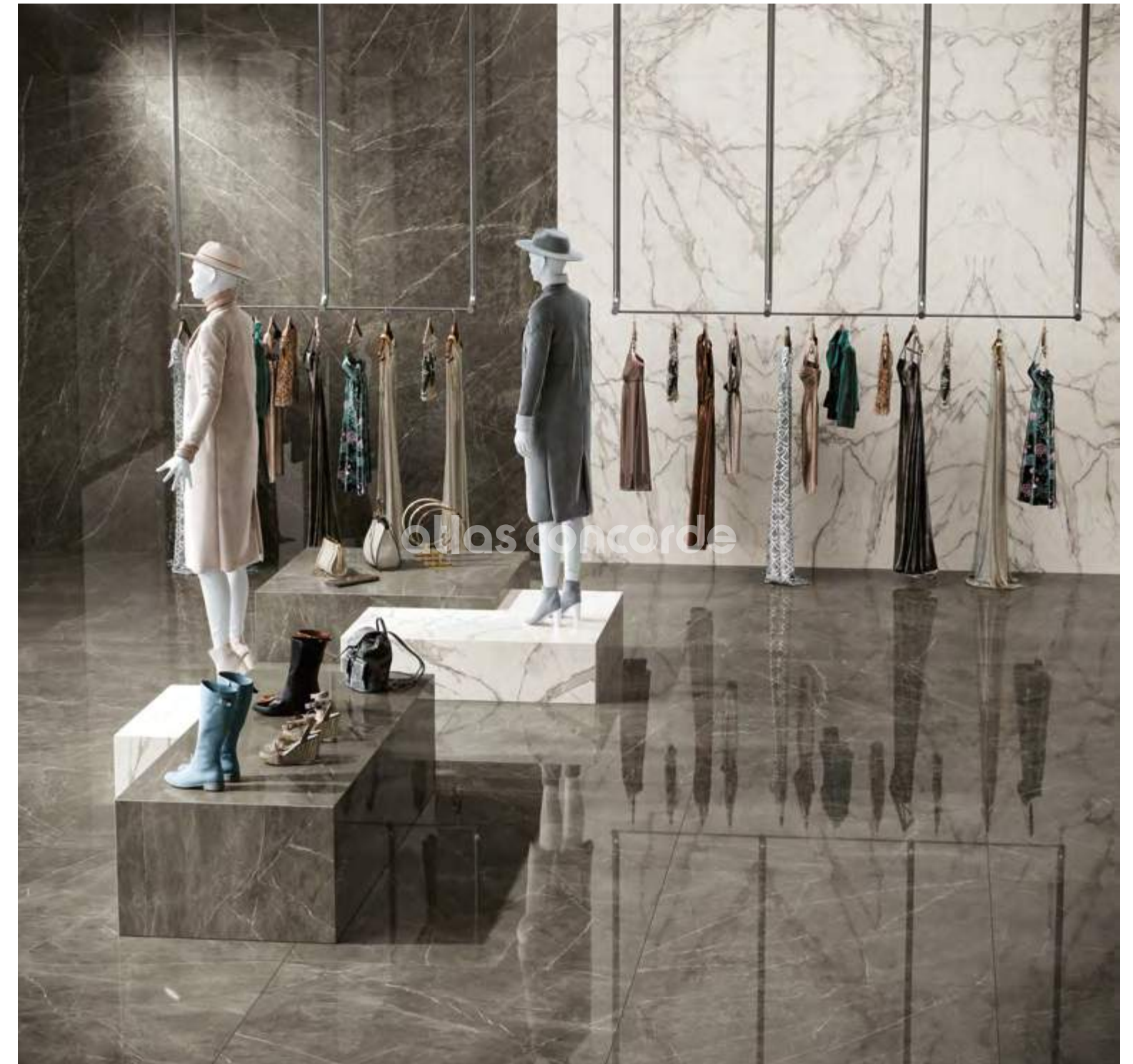

## FASHION SHOWROOM

### PORCELAIN TILES

**Calacatta Extra**  
Polished/Lappato  
120x278 cm | 47 1/4" x 109 1/2"

**Calacatta Extra Bookmatch**  
Polished/Lappato  
120x278 cm | 47 1/4" x 109 1/2"

**Grey Stone**  
Polished/Lappato  
120x120 cm | 47 1/4" x 47 1/4"

**Calacatta Extra Endless**  
Polished/Lappato  
120x278 cm | 47 1/4" x 109 1/2"

**Grey Stone**  
Polished/Lappato  
120x278 cm | 47 1/4" x 109 1/2"

# BUSINESS CLASS

## EXECUTIVE BOARDROOM

A fusion of esthetic perfection and technical excellence, Marvel also expresses its design potential in business settings. The intense pace of Grey Stone is enriched by the whiteness of Moon Onyx in the mosaic and walls. For conference rooms, the square basket pattern made with the Esagono wood-effect decoration from the Etic collection sets the tone and the style.

Sintesi di perfezione estetica ed eccellenza tecnica, Marvel esprime le sue potenzialità progettuali anche nei contesti business. L'incendere intenso di Grey Stone è arricchito dal candore di Moon Onyx sviluppato nel mosaico e nelle pareti. Per la sala riunioni, la posa a cassettoni realizzata con il decoro Esagono a effetto legno della collezione Etic caratterizza l'ambiente e lo stile.

Synthèse de perfection esthétique et d'excellence technique, Marvel exprime également son potentiel de design dans le monde des affaires. Le rythme intense de Grey Stone est enrichi par la blancheur de Moon Onyx. Pour la salle de réunion, l'installation à Esagono caissons réalisée avec la décoration hexagonale à effet bois de la collection Etic caractérise l'environnement et le style.

Synthese ästhetischer Perfektion und technischer Exzellenz, Marvel bringt auch in Business-Kontexten seine Entwurfspotentialität zum Ausdruck. Der intensive Eindruck von Grey Stone wird von der Reinheit bereichert, die Moon Onyx im Wandmosaik entwickelt. Im Versammlungssaal werden Ambiente und Stil von der mit Holz-Effekt-Sechseck-Dekoren verwirklichten Kassettenverlegung der Kollektion Etic charakterisiert.

Una síntesis de perfección estética y excelencia técnica, Marvel expresa sus potencialidades de diseño también en contextos dedicados a los negocios. El porte intenso de Grey Stone está enriquecido por el candor de Moon Onyx desarrollado en el mosaico y en las paredes. La colocación tipo artesonada hecha con la decoración Esagono imitación madera de la colección Etic, es indicada para la sala de reuniones, caracterizando el ambiente e imprimiéndole estilo propio.

Синтез эстетического и технического совершенства, Marvel раскрывает свой богатый дизайнерский потенциал и в деловых интерьерах. Глубокая насыщенность цвета Grey Stone дополняется чистотой Moon Onyx, вкрапленного в мозаику и стены. Укладка квадратами, выполненная с помощью имитирующего дерево декора Esagono коллекции Etic, привносит в интерьер зала совещаний яркую ноту изысканности.







atlas concorde

THE POLISHED SURFACE  
CREATES INTERESTING  
REFLECTIONS AND  
LIGHT EFFECTS.

LA SUPERFICIE LAPPATA  
CREA INTERESSANTI  
RIFLETTENZE E GIOCHI  
DI LUCE.

▼ MOSAICO 3D



atlas concorde





DEEP COLORS AND EVOCATIVE REFLECTIONS FOR AN IMPECCABLE ENVIRONMENT OF ELEGANCE AND CHARM.

CROMIE PROFONDE E SPECCHIATURE SUGGESTIVE PER UN AMBIENTE IMPECCABILE NELL'ELEGANZA E NEL FASCINO.



atlas concorde



atlas concorde

EXECUTIVE BOARDROOM

PORCELAIN TILES

**Grey Stone**  
Polished/Lappato  
75x75 cm | 29<sup>1</sup>/<sub>2</sub>"x29<sup>1</sup>/<sub>2</sub>"

**Moon Onyx**  
Polished/Lappato  
45x90 cm | 17<sup>3</sup>/<sub>4</sub>"x29<sup>1</sup>/<sub>2</sub>"

**Grey Stone**  
Polished/Lappato  
45x90 cm | 17<sup>3</sup>/<sub>4</sub>"x29<sup>1</sup>/<sub>2</sub>"

**ETIC**  
**Palissandro**  
Matte/Matt  
11x90 cm | 4<sup>3</sup>/<sub>8</sub>"x35<sup>3</sup>/<sub>8</sub>"

PORCELAIN TILE DECORS

**Moon Mosaico 3D**  
30x30 cm | 11<sup>3</sup>/<sub>4</sub>"x11<sup>3</sup>/<sub>4</sub>"

# CONTEMPORARY CONTINUITY

## DINING ROOM

The marble effect blends with the open, airy spaces of the dining room: the 47 1/4" x 109 1/2" format porcelain tile with a thickness of 6 mm stands out for its technical potential and compositional versatility, furnishing environments where visual impact meets contemporary design.

L'effetto marmo contamina gli spazi aperti e ariosi della dining room: il formato 120x278 cm a spessore 6 mm in gres porcellanato si contraddistingue per le sue potenzialità tecniche e la versatilità compositiva, arredando ambienti in cui l'impatto visivo sposa il design contemporaneo.

L'effet marbré contamine les espaces ouverts et aérés de la salle à manger : le format 120x278 cm d'une épaisseur de 6 mm en grès cérame se distingue par son potentiel technique et la polyvalence de sa composition, en créant des environnements où l'impact visuel rencontre le design contemporain.

Der Marmor-Effekt durchdringt die offenen und luftigen Räume vom Dining-Room: das Feinsteinzeug-Format 120x278 cm mit 6 mm Stärke zeichnet sich durch seine technische Potentialität und Kompositionsvielseitigkeit aus und kleidet Ambiente ein, deren visueller Effekt im Zeichen des zeitgenössischen Designs steht.

El efecto mármol contamina los espacios abiertos y aireados del salón comedor: el formato 120x278 cm de 6 mm de grosor, de gres porcelánico, se caracteriza por sus potencialidades técnicas y por la versatilidad de composición, diseñando ambientes en los que el impacto visual se entrelaza con el diseño.

Рисунок мрамора охватывает собой большие, воздушные пространства столовой: керамогранитный формат 120x278 толщиной 6 мм отличается высоким техническим и композиционным потенциалом, позволяя оформлять интерьеры стильно и эффектно, согласно канонам современного дизайна.





atlasconcorde

THE KITCHEN SPACE  
EXPRESSES A CONTEMPORARY  
PERSONALITY BY  
INTERPRETING THE WORLD  
OF THE ORIGINAL MARBLE.

LO SPAZIO CUCINA ESPRIME UNA PERSONALITÀ  
CONTEMPORANEA INTERPRETANDO IL MONDO  
DEL MARMO DI ISPIRAZIONE.



atlas concorde

— DINING ROOM

PORCELAIN TILES

Calacatta Extra  
Matte/Matt  
120x278 cm | 47 1/4" x 109 1/2"

# PERSUASIVE EFFECT

## SHOPPING FASHION MALL

The stylistic choice of the space focuses on the contrast between an intense gray marble effect and the purest calacatta surfaces. The character and refinement of the space are also highlighted by the 47 1/4" x 109 1/2" format that highlights the extreme elegance of the material. A total marble look where every surface is in perfect harmony with the whole.

La scelta stilistica dello spazio si incentra sul contrasto tra un effetto marmo grigio intenso e le superfici purissime del calacatta. Il carattere e la raffinatezza dell'ambiente sono messi in risalto anche dal formato 120x278 cm che mette in luce l'eleganza estrema della materia. Un progetto total look in cui ogni superficie è in perfetta sintonia con l'insieme.

Le choix stylistique de l'espace se concentre sur le contraste entre un effet marbre gris intense et les surfaces les plus pures du calacatta. Le caractère et le raffinement de l'environnement sont également soulignés par le format 120x278 cm, qui met en lumière l'extrême élégance du matériau. Un projet d'ensemble dont chaque surface est en parfaite harmonie avec l'ensemble.

Die stilistische Wahl des Raumes konzentriert sich auf den Kontrast zwischen einem intensiven grauen Marmoreffekt und die extrem reinen Oberflächen in Calcattaweiß. Der Charakter und die Raffinesse des Ambientes werden auch vom Format 120x278 cm bereichert, das die extreme Eleganz der Materie betont. Ein Total-Look-Projekt, wo jede Oberfläche in perfektem Einklang mit der Gesamtheit ist.

El estilo del espacio se centra en el contraste entre el efecto mármol color gris intenso y las superficies purísimas del calacatta. El carácter y la elegancia del ambiente están intensificados por el formato 120x278 cm que destaca la elegancia extraordinaria de la materia. Un proyecto total look en el que cada superficie está en perfecta armonía con todo el conjunto.

Стилистика интерьера построена на контрасте между насыщенным серым цветом и чистым белым тоном Calacatta. Утонченный характер пространства подчеркнут также форматом 120x278, который несет с собой исключительную элегантность. В этой роскошной обстановке каждая деталь безупречно гармонирует с целым.



atlasconcorde



atlas concorde

▼ MOSAICO 3D

SQUARE TILES  
OF DIFFERENT  
THICKNESSES CREATE  
A THREE-DIMENSIONAL  
GEOMETRIC MOVEMENT.

TESSERE QUADRATE  
DI DIVERSO SPESSORE  
CREANO UN MOVIMENTO  
GEOMETRICO  
TRIDIMENSIONALE.



SHOPPING FASHION MALL

PORCELAIN TILES

**Calacatta Extra**  
Polished/Lappato  
120x278 cm | 47<sup>1</sup>/<sub>4</sub>"x109<sup>1</sup>/<sub>2</sub>"

**Calacatta Extra**  
Polished/Lappato  
120x120 cm | 47<sup>1</sup>/<sub>4</sub>"x47<sup>1</sup>/<sub>4</sub>"

**Grey Stone**  
Polished/Lappato  
120x278 cm | 47<sup>1</sup>/<sub>4</sub>"x109<sup>1</sup>/<sub>2</sub>"

**Grey Stone**  
Polished/Lappato  
120x120 cm | 47<sup>1</sup>/<sub>4</sub>"x47<sup>1</sup>/<sub>4</sub>"

COUNTERTOP  
**Calacatta Extra**  
**Atlas Plan**  
Lappato Lux/Lappato Lux  
162x324 cm | 63<sup>3</sup>/<sub>4</sub>"x127<sup>1</sup>/<sub>2</sub>"

PORCELAIN TILE DECORS

**Grey Mosaico 3D**  
30x30 cm | 11<sup>3</sup>/<sub>4</sub>"x11<sup>3</sup>/<sub>4</sub>"

# INNOVATIVE DESIGN

## RESIDENTIAL KITCHEN

The 47 1/4" x 109 1/2" thin porcelain slabs maximize the graphic power of the calacatta marble look with a surprisingly realistic effect. In the skilfully designed kitchen space, you can breathe in the innovation and design.

Le lastre 120x278 cm a spessore sottile in gres porcellanato valorizzano al massimo la potenza grafica dell'ispirazione marmo calacatta con un effetto di realismo che sorprende. Nello spazio cucina, sapientemente progettato, si respirano innovazione e design.

Les dalles en grès cérame fin de 120x278 cm maximisent la puissance graphique de l'inspiration en marbre Calacatta avec un effet étonnamment réaliste. Dans l'espace cuisine, habilement conçu, on respire l'innovation et le design.

Die Feinsteinzeug-Platten 120x278 cm haben eine dünne Stärke und valorisieren die graphische Kraft der Calacatta-Marmor-Inspiration mit einem überraschend realistischen Effekt. Im gekonnt entworfenen Küchenraum spürt man Innovation und Design.

Las placas de 120x278 cm de grosor reducido de gres porcelánico aumenta al máximo la potencia gráfica del mármol de calacatta con un efecto de realismo que sorprende. En la estancia cocina, hábilmente proyectada se respira innovación y diseño.

Тонкие керамогранитные плиты 120x278 максимально раскрывают потенциал рисунка мрамора Calacatta, воссозданного с изумляющим реализмом. В кухонном пространстве все продумано до мелочей и все дышит инновацией и незаурядным дизайном.







atlas concorde

CONVIVIALITY AND DESIGN. THE MARBLE EFFECT OUTLINES THE KITCHEN'S PERSONALITY, TRANSFORMING IT INTO THE HEART OF THE HOUSE.

CONVIVIALITÀ E DESIGN. L'EFFETTO MARMO DELINEA LA PERSONALITÀ DELLA CUCINA TRASFORMANDOLA NEL CUORE DELLA CASA.



## RESIDENTIAL KITCHEN

### PORCELAIN TILES

**Calacatta Extra**  
Polished/Lappato  
120x278 cm | 47<sup>1</sup>/<sub>4</sub>"x109<sup>1</sup>/<sub>2</sub>"

COUNTERTOP  
**Boost Smoke Atlas Plan**  
Matte/Matt  
162x324 cm | 63<sup>3</sup>/<sub>4</sub>"x127<sup>1</sup>/<sub>2</sub>"

COUNTERTOP  
**Calacatta Extra Atlas Plan**  
Lappato Lux/Lappato Lux  
162x324 cm | 63<sup>3</sup>/<sub>4</sub>"x127<sup>1</sup>/<sub>2</sub>"

TABLE  
**Calacatta Extra Atlas Plan**  
Lappato Lux/Lappato Lux  
162x324 cm | 63<sup>3</sup>/<sub>4</sub>"x127<sup>1</sup>/<sub>2</sub>"

# INTENSE EXPERIENCE

## BUSINESS LOUNGE

The intensity of the warm Bronze Luxury and Beige Mystery tones is illuminated by the polished finish that makes the surface more reflective. Numerous shades, decorations, and cutting options make the collection complete, capable of meeting the needs of designers with tile patterns like the square basket enclosed by a mosaic strip.

L'intensità dei toni caldi Bronze Luxury e Beige Mystery si illumina grazie alla finitura lappata che aumenta la riflettanza della superficie. Numerose tonalità, decori e possibilità di taglio rendono la collezione completa, capace di rispondere alle esigenze dei progettisti con schemi di posa come il cassettone racchiuso da una fascia in mosaico.

L'intensité des tons chauds Bronze Luxury et Beige Mystery est illuminée par la finition lappée qui augmente la réflectance de la surface. De nombreuses nuances, décors et options de découpe rendent la collection complète, capable de répondre aux besoins des concepteurs avec des schémas de pose tels que la comode entourée par une bande en mosaïque.

Die Intensität der warmen Farbtöne Bronze Luxury und Beige Mystery erhellt sich dank der geläpften Endausführung, die die spiegelnde Kraft der Oberflächen erhöht. Zahlreiche Farbtöne, Dekore und Schnittmöglichkeiten vervollständigen die Kollektion, die alle Ansprüche der Entwerfer mit Verlegungsschemen, wie die in einem Mosaikband eingeschlossene Kasette, befriedigt.

La intensidad de los tonos cálidos Bronze Luxury y Beige Mystery se difunde por el acabado lapeado que aumentan los reflejos de luz de la superficie. Por las variadas tonalidades, decoraciones y posibilidades de corte, hacen de la colección una de las más ricas cubriendo cada exigencia de los interioristas con esquemas de colocación como el tipo artesonado enmarcado por una tira de mosaico.

Насыщенность теплых тонов Bronze Luxury и Beige Mystery начинает сиять ярким светом благодаря лаппатированной поверхности, обладающей удивительной отражательной способностью. Многочисленные тона, декоры, а также легкость резки позволяют удовлетворить любые запросы дизайнера и выполнить самые замысловатые схемы укладки, например квадратами, обрамленными мозаичной каймой.



atlas concorde



ATLAS CONCORDE  
BUSINESS LOUNGE

atlas concorde

A RICH ARRAY OF FORMATS, DECORATIONS, AND CUTTING OPTIONS FOR EVERY DESIGN REQUIREMENT.

UNA RICCA SCELTA DI FORMATI, DECORI E POSSIBILITÀ DI TAGLIO PER OGNI ESIGENZA PROGETTUALE.

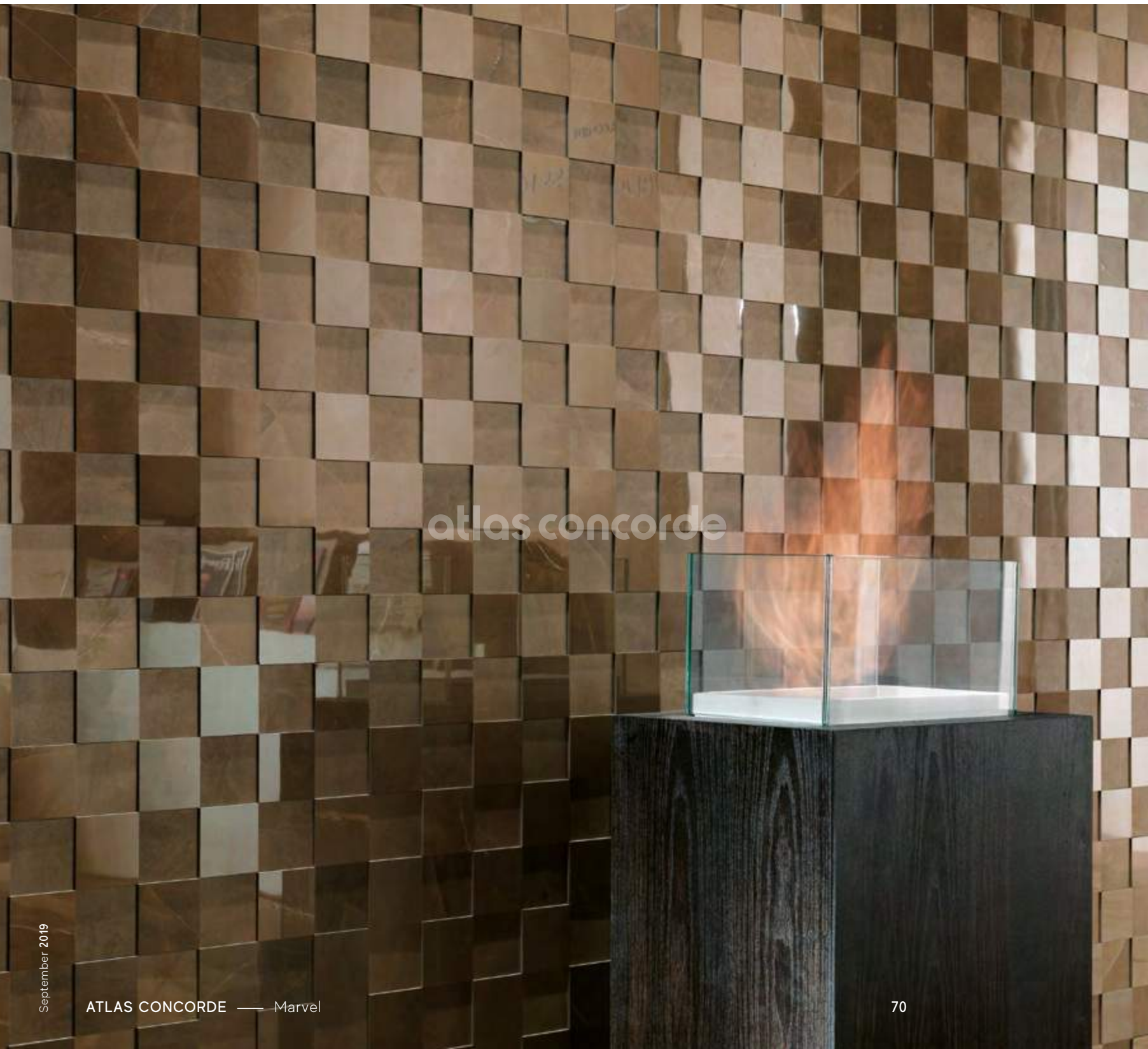

— BUSINESS LOUNGE

**PORCELAIN TILES**

**Beige Mystery**  
Polished/Lappato  
45x90 cm | 17<sup>3</sup>/<sub>4</sub>"x35<sup>3</sup>/<sub>8</sub>"

**Bronze Luxury**  
Polished/Lappato  
45x90 cm | 17<sup>3</sup>/<sub>4</sub>"x35<sup>3</sup>/<sub>8</sub>"

**PORCELAIN TILE DECORS**

**Beige Mosaico Lappato**  
30x30 cm | 11<sup>3</sup>/<sub>4</sub>"x11<sup>3</sup>/<sub>4</sub>"

**Bronze Mosaico 3D**  
30x30 cm | 11<sup>3</sup>/<sub>4</sub>"x11<sup>3</sup>/<sub>4</sub>"

**Bronze Cassettone Lappato**  
45x45 cm | 17<sup>3</sup>/<sub>4</sub>"x17<sup>3</sup>/<sub>4</sub>"

**Beige Angolo 7x7 Lappato**  
7x7 cm | 2<sup>3</sup>/<sub>4</sub>"x2<sup>3</sup>/<sub>4</sub>"

# ABSOLUTE BRILLIANCE

## MASTER BATHROOM

The appeal of Calacatta Extra envelops the space with its pure whiteness interrupted only by distinct veins. The brightness of the whole design is enhanced by the brilliance of the glaze on the wall tiles, whose mirror effect goes well with the depth of the polished floor tiles. Porcelain floor tiles and coordinated wall tiles create harmonious environments for surfaces that combine technical properties with esthetic value.

Il fascino del Calacatta Extra avvolge lo spazio con il suo bianco purissimo interrotto da marcate venature. La luminosità dell'insieme è esalata dalla brillantezza dello smalto del rivestimento il cui effetto specchiante si sposa con la profondità della superficie lappata del pavimento. Gres porcellanato e rivestimenti coordinati realizzano ambienti armoniosi, per superfici capaci di fondere proprietà tecniche e valore estetico.

Le charme de Calacatta Extra enveloppe l'espace avec son blanc pur interrompu par des veines marquées. La brillance de l'ensemble est renforcée par la brillance de l'émail du revêtement, dont l'effet miroir est combiné avec la profondeur de la surface lappée du carrelage. Le grès cérame et les revêtements coordonnés créent des environnements harmonieux pour des surfaces qui allient propriétés techniques et valeur esthétique.

Der Flair von Calacatta Extra umhüllt den Raum mit seinem von markierten Maserungen unterbrochenen reinen Weißton. Die Helligkeit der Gesamtheit betont den Glanz der Belagglasur, deren spiegelnder Effekt perfekt zur Tiefe der geläpften Fußbodenoberfläche passt. Feinsteinzeug und koordinierte Wandbeläge verwirklichen harmonische Ambiente, für Oberflächen, die in der Lage sind, technische Eigenschaften und ästhetischen Wert zu vereinen.

La fascinación del Calacatta Extra acoge el espacio con su blanco purísimo interrumpido por marcadas vetas. La luminosidad del conjunto está intensificada por el brillo del esmalte del revestimiento cuyo efecto reflectante se aúna con la profundidad de la superficie lapeada del pavimento. El gres porcelánico y los revestimientos coordinados crean ambientes armoniosos en superficies que funden las propiedades técnicas con la cualidades estéticas.

Цвет Calacatta Extra заливает пространство своей чистой белизной, пересекаемой выразительными прожилками. Яркость интерьера усилена зеркальным блеском глазури настенных плиток, который чарующе великолепен рядом с глубиной лапатированной поверхности напольного керамогранита. Одинаковый рисунок мрамора на полах и стенах вдыхает в интерьер уютную гармонию, поверхности при этом надолго сохраняют свои высокие технические и эстетические качества.



atlas.concorde



atlasconcorde

▼ MOSAIC Q



atlas concorde

MANY SMALL DECORATED  
TILES FILL THE WALLS  
WITH LIGHT AND  
REFLECTIONS.

TANTE PICCOLE TESSERE  
DECORATE ARRICCHISCONO  
LE PARETI DI LUCE E  
RIFLETTENZE.



atlas concorde

MASTER  
BATHROOM

INDEX

OVERVIEW

SPACES

RANGE

TECH. SPECS





▲ STRIPE



ELEGANT INTERPLAY  
OF LINES MADE WITH  
SOPHISTICATED  
DECORATIVE MATERIALS.

ELEGANTE GIOCO DI LINEE REALIZZATE  
CON SOFISTICATE MATERIE DECORATIVE.



MASTER BATHROOM

WALL TILES

Calacatta Extra  
50x110 cm | 19<sup>5</sup>/<sub>8</sub>"x43<sup>1</sup>/<sub>4</sub>"

WALL TILE  
DECORS

Silver Mosaic  
30,5x30,5 cm | 12"x12"

WALL TRIM TILES

Calacatta Spigolo  
0,85x30,5 cm | 3<sup>3</sup>/<sub>8</sub>"x12"

Silver Spigolo  
0,85x30,5 cm | 3<sup>3</sup>/<sub>8</sub>"x12"

PORCELAIN TILES

Calacatta Extra  
Polished/Lappato  
45x90 cm | 17<sup>3</sup>/<sub>4</sub>"x35<sup>3</sup>/<sub>8</sub>"

# COLORFUL STYLE

## RESIDENTIAL BATHROOM

The glossy, mirrored marble-effect walls in the bold Grey Stone shade meet the pure white of Calacatta Extra matte porcelain floor tiles. Contrasting tones and surfaces that add personality to the home bathroom. The 47 1/4" x 109 1/2" format can be used on walls, floors, and furnishings.

Le pareti lucide e specchianti nella decisa tonalità effetto marmo Grey Stone incontrano il bianco purissimo del Calacatta Extra dei pavimenti in gres porcellanato matt. Una contrapposizione cromatica e di superficie che dona personalità all'area bagno della casa. Il formato 120x278 cm avvolge rivestimenti, pavimenti ed elementi d'arredo.

Les parois brillantes et miroitantes de l'audacieuse teinte à effet marbré Grey Stone rencontrent le blanc pur du Calacatta Extra sur les carrelages en gres cérame mat. Un contraste chromatique et de surface qui donne de la personnalité à la salle de bains de la maison. Le format 120x278 cm enveloppe revêtements, carrelages et éléments d'ameublement.

Die glänzenden und spiegelnden Wände in der entschiedenen Marmoreffekt-Farbe Grey Stone treffen in den matten Feinsteinzeugfußböden auf das reinste Weiß von CalacattaExtra. Ein Gegensatz der Farben und der Oberflächen, der den Badezimmerbereich des Hauses bereichert. Das Format 120x278 cm umhüllt Wandbeläge, Fußböden und Einrichtungsgegenstände.

Las paredes brillantes y reflectantes de color efecto mármol Grey Stone se conjugan con el blanco purísimo de Calacatta Extra de los pavimentos de gres porcelánico mate. Una contraposición cromática y de superficies regalan personalidad al cuarto de baño de la casa. El formato 120x278 cm, cubre revestimientos, pavimentos y elementos de decoración.

Зеркально-блестящие стены под мрамор цвета Grey Stone сочетаются с чистой белизной тона Calacatta Extra матового напольного керамогранита. Этот мягкий контраст цвета и типа поверхности – один из самых выразительных элементов индивидуализации домашней ванной комнаты. Формат 120x278 покрывает собой стены, полы, предметы обстановки.





atlas concorde

A RELAXING, HARMONIOUS BATHROOM SPACE  
FOR LIVING IN BEAUTY EVERY DAY.

UNO SPAZIO BAGNO RILASSANTE E ARMONIOSO  
PER UNA BELLEZZA DA VIVERE NEL QUOTIDIANO.



RESIDENTIAL BATHROOM

PORCELAIN TILES

**Calacatta Extra**  
Matte/Matt  
120x278 cm | 47<sup>1</sup>/<sub>4</sub>"x109<sup>1</sup>/<sub>2</sub>"

**Grey Stone**  
Polished/Lappato  
120x278 cm | 47<sup>1</sup>/<sub>4</sub>"x109<sup>1</sup>/<sub>2</sub>"

# ENCHANTING WELLNESS

## SPA & FITNESS CLUB

The combination of the cool Silver Dream and Moon Onyx shades creates a sophisticated wellness environment where the natural shades inspired by the most precious marble are replicated in infinite details. The choice of the matte version for the floor emphasizes the design of the space, while ensuring excellent technical performance.

L'incontro delle tonalità fredde Silver Dream e Moon Onyx realizza un ambiente wellness sofisticato, dove le sfumature naturali ispirate al marmo più prezioso si concretizzano in dettagli infiniti. La scelta del pavimento in versione matt sottolinea il design dello spazio, assicurando al contempo prestazioni tecniche eccellenti.

La combinaison des nuances froides Silver Dream et Moon Onyx crée un environnement de bien-être sophistiqué, où les nuances naturelles inspirées du marbre le plus précieux se concrétisent dans des détails infinis. Le choix de la version mate du carrelage met l'accent sur le design de l'espace, tout en assurant d'excellentes performances techniques.

Das Aufeinandertreffen der kalten Farbtöne Silver Dream und Moon Onyx realisiert ein erlesenes Wellnessambiente, dessen natürliche, am wertvollsten Marmor inspirierten Nuancen sich in unendlichen Details konkretisieren. Die Wahl des Fußbodens in matter Version betont das Raumdesign und sichert gleichzeitig exzellente technische Leistungen.

El encuentro de los tonos fríos Silver Dream y Moon Onyx dan vida a un ambiente wellness sofisticado, en el que matices naturales inspirados en el mármol más precioso se concretizan en motivos infinitos. La elección del pavimento en versión mate resalta el diseño del espacio, asegurando al mismo tiempo características técnicas excelentes.

Сочетание холодных тонов Silver Dream и Moon Onyx декорирует wellness-пространство просто и благородно. Натуральная красота мрамора богато отражается в каждой детали. Матовые плитки на полах обеспечивают отличные эксплуатационные качества покрытий.





MOSAIC ▶

SPA & FITNESS CLUB



atlas concorde

EASY INSTALLATION TO FINISH ARCHITECTURAL VOLUMES WITH PRECISION.

FACILITÀ DI POSA PER RIFINIRE CON PRECISIONE VOLUMI ARCHITETTONICI.

ATLAS CONCORDE — Marvel

INDEX

OVERVIEW

SPACES

RANGE

TECH. SPECS

THE MEETING OF COOL  
SHADES IN A SOPHISTICATED,  
WELCOMING ENVIRONMENT.

L'INCONTRO DI TONALITÀ FREDE  
IN UN AMBIENTE SOFISTICATO  
E ACCOGLIENTE.



— SPA & FITNESS CLUB

**WALL TILES**

**Silver Dream**  
30,5x91,5 cm | 12"x36"

**WALL TILE DECORS**

**Moon Line**  
30,5x91,5 cm | 12"x36"

**Silver Mosaic**  
30,5x30,5 cm | 12"x12"

**WALL TRIM TILES**

**Silver Spigolo / Spigolo A.E.**  
0,85x30,5 cm | 3/8"x12"  
0,85x0,85 cm | 3/8"x3/8"

**PORCELAIN TILES**

**Moon Onyx**  
Matte/Matt  
45x90 cm | 17 3/4"x35 3/8"



# TIMELESS LUXURY

## ROYAL SUITE BATHROOM

The delicate shade of Champagne Onyx suffused with warm tones and transparent clouds is truly appealing in the wall tile version. A vertical installation accompanied by decorations from the collection creates a precious style well suited for hospitality environments. Special pieces and the ease of cutting simplify the operations of installing the tiles even in the most complex settings.

La delicatezza cromatica dello Champagne Onyx, soffusa di tonalità calde e nuvole trasparenti si esalta nella versione a rivestimento. La posa verticale, corredata dall'apparato decorativo, crea uno stile prezioso negli ambienti dell'ospitalità. I pezzi speciali e la facilità di taglio semplificano le operazioni di messa in opera del materiale anche nelle situazioni più complesse.

La délicatesse chromatique du Champagne Onyx, imprégnée de tons chauds et de nuages transparents, est mise en valeur dans la version avec revêtement. L'installation verticale, accompagnée par l'appareil décoratif, crée un style précieux dans les environnements d'accueil. Les pièces spéciales et la facilité de coupe simplifient l'installation du matériel même dans les situations les plus complexes.

Die chromatische Feinheit von Champagne Onyx, eingehüllt in warme Farbtöne und transparente Wolkeneffekte, kommt in der Wandbelag-Version voll zur Geltung. Die vertikale Verlegung ist von der Dekorgesamtheit bereichert und schafft einen wertvollen Stil für gastfreundliche Ambiente. Die Sonderstücke und die Schnitteinfachheit begünstigen die Verlegungsarbeiten des Materials auch in den komplexesten Situationen.

La versión de revestimiento está enaltecida por la delicadeza cromática del Champagne Onyx, llena de colores cálidos y sombras transparentes. La colocación vertical con sus decoraciones crea un estilo exquisito en entornos dedicados a la acogida. Las piezas especiales y la facilidad de corte simplifican las operaciones de colocación en obra, también durante situaciones complejas.

Мягкость цвета Champagne Onyx, отмеченная теплыми оттенками и прозрачным дымчатым рисунком, великолепно смотрится на стенах. Вертикальная укладка, дополненная декоративными элементами, вносит в интерьер своеобразную ноту драгоценности. Богатый набор специальных элементов и легкость резки делают укладку плитки простой даже в сложных ситуациях.

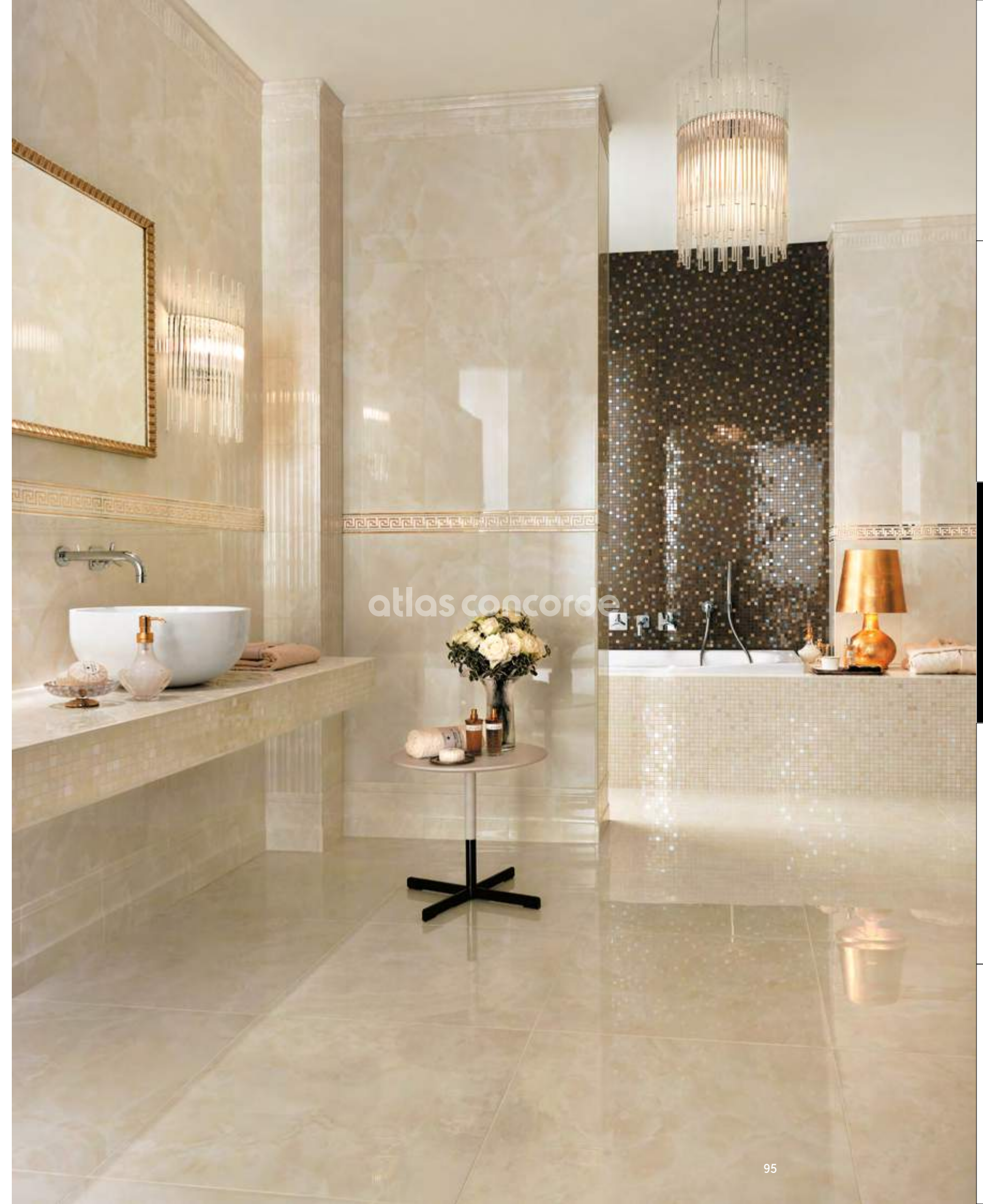

atlas concorde



atlasconcorde

▼ GOLD MOSAIC



DECORATED  
EMBELLISHED WITH  
DECORATED TILES.

MOSAICO DECORATO  
IMPREZIOSITO DA  
TESSERE DECORATE.



PRECIOUS,  
TIMELESS STYLE,  
IDEAL FOR HOSPITALITY  
ENVIRONMENTS.

UNO STILE PREZIOSO E INTRAMONTABILE,  
IDEALE PER GLI AMBIENTI DELL'OSPITALITÀ.



## ROYAL SUITE BATHROOM

### WALL TILES

**Champagne Onyx**  
30,5x91,5 cm | 12"x36"

### WALL TILE DECORS

**Champagne Mosaic**  
30,5x30,5 cm | 12"x12"

**Bronze Gold Mosaic**  
30,5x30,5 cm | 12"x12"

**Greca Gold / Greca A.E.**  
7,8x30,5 cm | 3 1/8"x12"  
7,8x1,2 cm | 3 1/8"x1/2"

**Champagne Lesena / Base Lesena / Terminale Lesena /**  
30,5x20 cm | 12"x7 7/8"  
20x20 cm | 7 7/8"x7 7/8"  
10x20 cm | 3 7/8"x7 7/8"

**Champagne Fregio**  
10x30,5 cm | 3 7/8"x12"

### WALL TRIM TILES

**Champagne Spigolo / Spigolo A.E.**  
0,85x30,5 cm | 3 3/8"x12"  
0,85x0,85 cm | 3 3/8"x3 3/8"

**Champagne Alzata / Alzata A.E.**  
20x30,5 cm | 7 7/8"x12"  
1,5x20 cm | 5/8"x7 7/8"

**Champagne London / London A.E.**  
5x30,5 cm | 2"x12"  
5x2,5 cm | 2"x1"

### PORCELAIN TILES

**Champagne Onyx**  
Polished/Lappato  
60x60 cm | 23 5/8"x23 5/8"

# EXCLUSIVE COMFORT

## WELLNESS & RELAX AREA

The warmth of Beige Mystery is complemented by walls decorated with Bronze Luxury. The rich design of the collection allows you to customize the relaxation area with two decorations, one with a geometric pattern and one with a damask design. The result is a weave of reflections that enhance the environment.

La calda tonalità Beige Mystery si completa con l'accostamento delle pareti decorate nei toni del Bronze Luxury. La ricchezza progettuale della collezione consente di personalizzare lo spazio relax con due decorazioni, una dal pattern geometrico e una dal disegno damascato. Il risultato è una trama di riflettenze e specchiature che impreziosiscono l'ambiente.

La nuance chaude Beige Mystery murs décorés dans les tons du Bronze Luxury. Le design riche de la collection permet de personnaliser l'espace de détente avec deux décorations, l'une à motif géométrique et l'autre à motif damassé. Le résultat est un tissage de réflectance et de miroirs qui embellissent l'environnement.

Der warme Farbton Beige Mystery wird mit der Kombination der dekorierten Wände in den Nuancen des Bronze Luxury vervollständigt. Der Entwurfsreichtum der Kollektion ermöglicht die Personalisierung der Relaxbereiche mit zwei Dekorationen, eine mit geometrischem Pattern und eine mit Damastzeichnung. Das Ergebnis ist ein Muster an Spiegelungen und Reflexionsgraden, das die Ambiente bereichert.

La tonalidad cálida Beige Mystery se completa con la combinación de las paredes decoradas en los tonos de Bronze Luxury. Por la riqueza de diseño de la colección es posible personalizar el espacio dedicado al relax con dos decoraciones, por el pattern geométrico y por el diseño adamascado. El resultado es una trama de reflejos de luz y espejuelos que embellecen el ambiente.

Теплый тон Beige Mystery эффектно соседствует с цветом Bronze Luxury, украшающим стены. Богатство коллекции позволяет индивидуализировать пространство для релаксации двумя декорами: один – геометричный, другой – с дамасским узором. Результат – изумительная игра отражений, наполняющая интерьер светом.

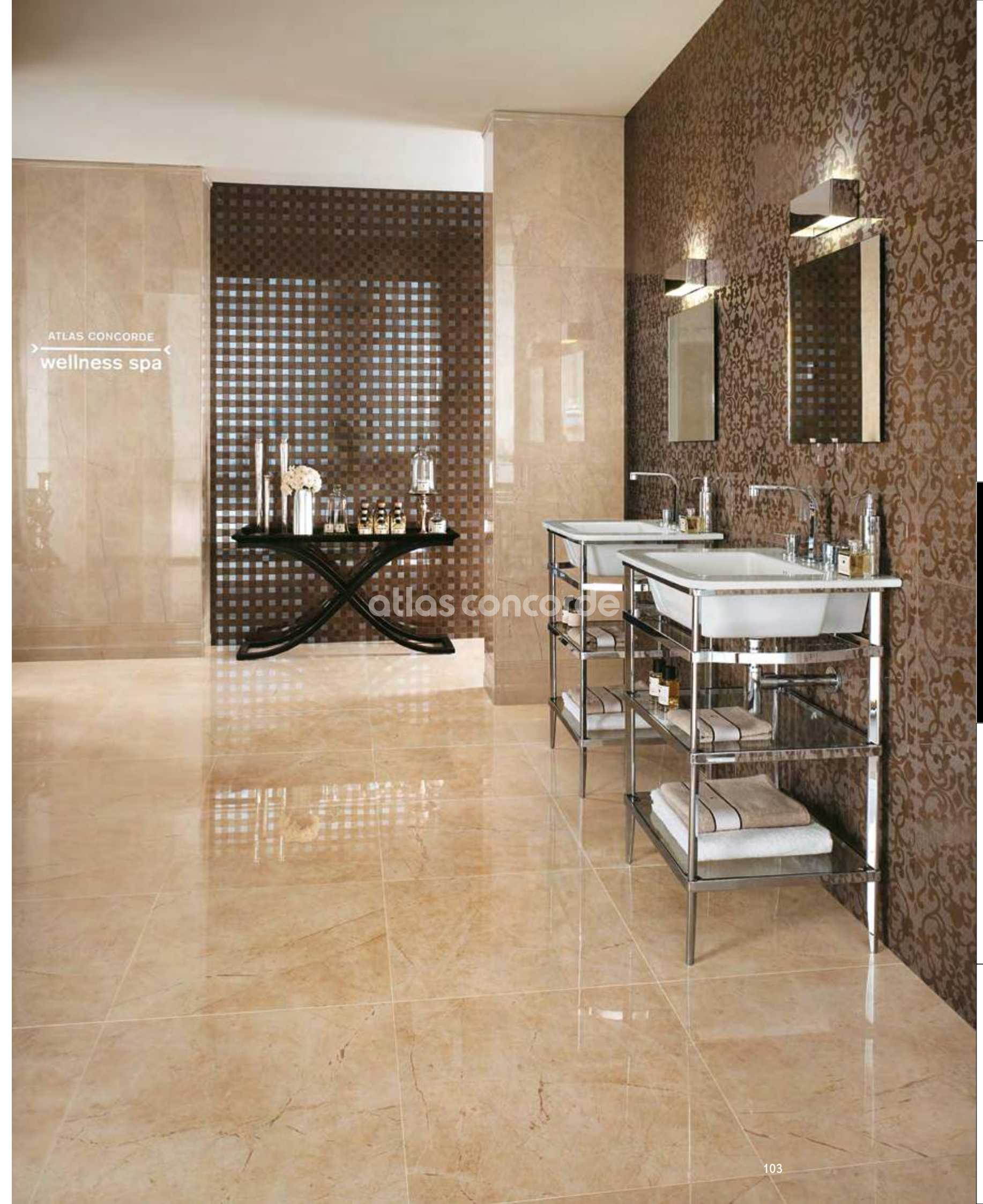

atlas concorde



ATLAS CONCORDE  
wellness spa

atlasconcorde



BROCADE ►

PRECIOUS DAMASK  
EMBROIDERY WITH  
REFINED DETAILS.

PREZIOSO RICAMO  
DAMASCATO DAI  
DETTAGLI RICERCATI.



INDEX

OVERVIEW

SPACES

RANGE

TECH. SPECS

THE COMBINATION OF  
MIRROR SURFACES AND  
IRIDESCENT DECORATIONS  
CREATES ENDLESS  
REFLECTIONS.

L'ACCOSTAMENTO DELLE SUPERFICI  
SPECCHIANTI E DEI DECORI IRIDESCENTI  
CREA RIFLETTENZE INFINITE.

NET MOSAIC ▼



WELLNESS & RELAX SPA

WALL TILES

**Beige Mystery**  
30,5x91,5 cm | 12"x36"

WALL TILE  
DECORS

**Bronze Brocade**  
30,5x91,5 cm | 12"x36"

**Bronze Net Mosaic**  
30,5x30,5 cm | 12"x12"

WALL TRIM TILES

**Beige Alzata /  
Alzata A.E.**  
20x30,5 cm | 7<sup>7</sup>/<sub>8</sub>"x12"  
1,5x20 cm | 5<sup>5</sup>/<sub>8</sub>"x7<sup>7</sup>/<sub>8</sub>"

**Beige London /  
London A.E.**  
5x30,5 cm | 2"x12"  
5x2,5 cm | 2"x1"

**Beige Spigolo**  
0,85x30,5 cm | 3<sup>3</sup>/<sub>8</sub>"x12"

PORCELAIN TILES

**Beige Mystery**  
Polished/Lappato  
60x60 cm | 23<sup>5</sup>/<sub>8</sub>"x23<sup>5</sup>/<sub>8</sub>"



# MARVEL

Porcelain tile color range



CALACATTA EXTRA



GREY STONE



CHAMPAGNE ONYX

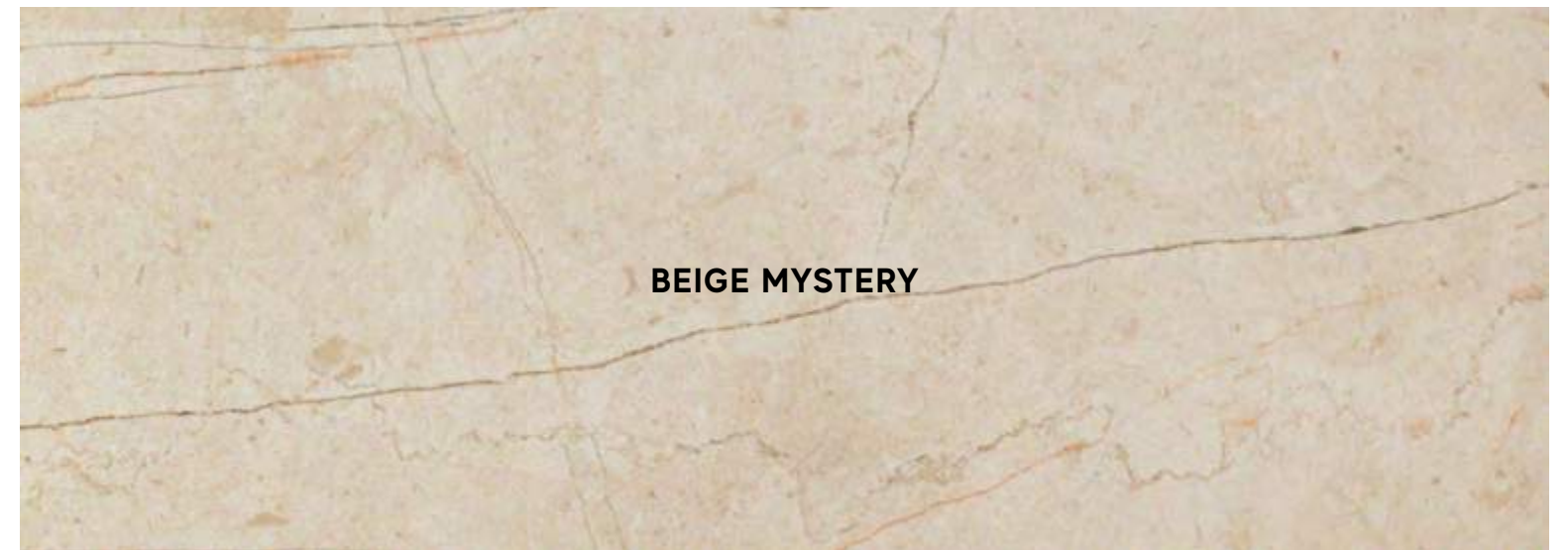

BEIGE MYSTERY



MOON ONYX

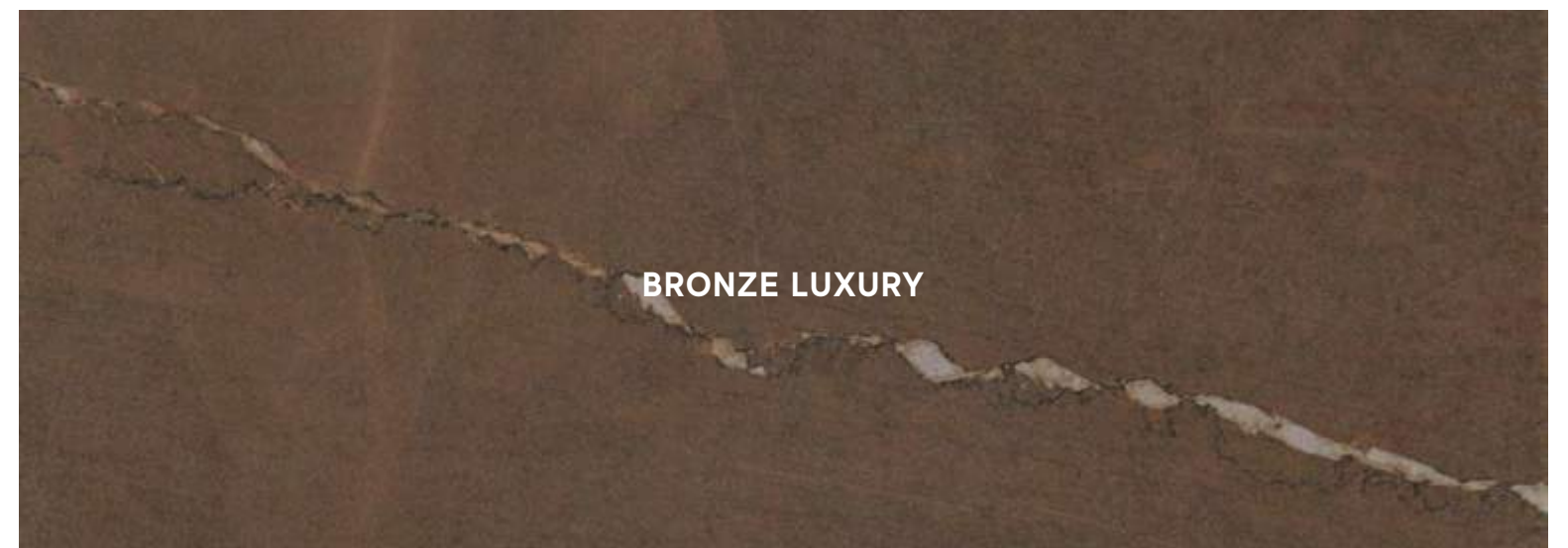

BRONZE LUXURY



## Note on polished finish / Nota sulla finitura lappata

The glossy polished finish is suitable for residential or low-traffic commercial floors, where no anti-slip performance is required, and for walls. The polished glossy surface finish, surprisingly brilliant and bright, features slight irregularities typical of natural marble. The extraordinary brilliance and the easy cleaning of the surface are the result of in-depth research aimed at guaranteeing its durability over time. If the product is in direct contact with the outdoors, provide devices for absorbing moisture and dirt to prevent scratches. / La finitura lappata lucida è indicata per pavimenti residenziali o commerciali poco sollecitati, laddove non siano richieste prestazioni antiscivolo, e per rivestimenti. La finitura lappata lucida offre una superficie sorprendentemente brillante e specchiante, con lievi irregolarità tipiche dei marmi naturali. La straordinaria lucentezza e l'elevata pulibilità della superficie sono frutto di studi approfonditi e accurate ricerche tecniche volte a garantirne la persistenza nel tempo. Se il prodotto è a diretto contatto con l'esterno, prevedere dei dispositivi di assorbimento dell'umidità e della sporcizia per prevenire la formazione di graffi. / La finition polie brillante est indiquée pour les revêtements de murs, ainsi que pour les sols résidentiels ou commerciaux peu sollicités qui ne nécessitent pas de caractéristiques antiglisse. La finition semi-polie brillante offre une surface à effet miroir incroyablement éblouissante, doublée des légères irrégularités typiques des marbres naturels. La brillance extraordinaire et l'extrême facilité de nettoyage de la surface sont le fruit d'études et de recherches techniques approfondies visant à garantir la résistance dans le temps. Si le produit est en contact direct avec l'extérieur, prévoir des dispositifs d'absorption de l'humidité et des salissures afin de prévenir la formation de rayures. / Das geläppte Hochglanz-Finish eignet sich als Bodenbelag in nicht stark beanspruchten Wohn- oder Gewerberäumen, die keine Rutschfestigkeit erfordern, sowie als Wandbelag. Das geläppte Hochglanz-Finish bietet eine überraschend helle und reflektierende Oberfläche mit den für Naturmarmor typischen, leichten Unregelmäßigkeiten. Der einzigartige Glanz und die besondere Reinigungsfreundlichkeit der Oberfläche sind Ergebnis eingehender Studien und sorgfältiger technischer Forschungsarbeit, mit denen dauerhafte Beständigkeit gewährleistet wurde. Bei direktem Kontakt mit dem Außenbereich sind Mittel zur Aufnahme von Feuchtigkeit und Schmutz erforderlich, die das Produkt vor Verkratzung schützen. / El acabado Lapeado pulido está indicado para pisos residenciales o comerciales poco esforzados, donde no se requiera un rendimiento antideslizante, también es ideal para revestimientos. El acabado lapeado pulido ofrece una superficie asombrosamente brillante y reflectante, con ligeras irregularidades típicas de los mármoles naturales. La extraordinaria brillantez y la elevada facilidad de limpieza de la superficie es el resultado de extensos estudios técnicos e investigaciones dirigidas a garantizar su resistencia en el tiempo. Si el producto está en contacto directo con el exterior, es necesario utilizar los dispositivos de absorción de la humedad y de la suciedad para evitar que se raye. / Лапатированная глянцевая плитка рекомендована для полов домашних и коммерческих интерьеров с небольшой интенсивностью эксплуатации и для стен. Лапатированная глянцевая поверхность имеет блестящий, почти зеркальный вид с легкими, типичными для природного мрамора неровностями. Блеск и легкая очищаемость являются результатом глубоких исследований, направленных на создание долговечного материала. Если плитка находится в непосредственном контакте с наружной средой, необходимо предусмотреть устройства поглощения влаги и грязи во избежание образования царапин.

# MARVEL

## Porcelain tiles

### COLOURED BODY PORCELAIN TILES - RECTIFIED MONOCALIBER

GRES PORCELLANATO COLORATO IN MASSA - RETTIFICATO MONOCALIBRO

Grès cérame coloré dans la masse - Rectifié mono-calibre / Durchgefärbtes Feinsteinzeug - Geschliffen einkalibrig

Gres porcelánico coloreado en masa - Rectificado monocolor / Керамический гранит окрашенный в массе - Ретифицированный в одном калибре

## Sizes and surfaces / Formati e superfici

POLISHED / LAPPATO / ADOUCI / GELÄPPT / LAPEADO / ПОЛУПОЛИРОВАННЫЙ

**160x320 cm** - 63"x126"  $\pm$  6 mm

> Calacatta Extra

**160x160 cm** - 63"x63"  $\pm$  6 mm

> Calacatta Extra

**120x278 cm** - 47<sup>1</sup>/<sub>4</sub>"x109<sup>1</sup>/<sub>2</sub>"  $\pm$  6 mm

> Calacatta Extra, Calacatta Extra Bookmatch  
Calacatta Extra Endless, Grey Stone

**120x240 cm** - 47<sup>1</sup>/<sub>4</sub>"x94<sup>1</sup>/<sub>2</sub>"  $\pm$  9 mm

> Calacatta Extra, Grey Stone

**120x120 cm** - 47<sup>1</sup>/<sub>4</sub>"x47<sup>1</sup>/<sub>4</sub>"  $\pm$  9 mm

> Calacatta Extra, Grey Stone

**75x150 cm** - 29<sup>1</sup>/<sub>2</sub>"x59"  $\pm$  9 mm

> Calacatta Extra, Champagne Onyx, Grey Stone

**75x75 cm** - 29<sup>1</sup>/<sub>2</sub>"x29<sup>1</sup>/<sub>2</sub>"  $\pm$  9 mm

Size available in all colors / Formato disponibile in tutti i colori

**45x90 cm** - 17<sup>3</sup>/<sub>4</sub>"x35<sup>3</sup>/<sub>8</sub>"  $\pm$  9 mm

Size available in all colors / Formato disponibile in tutti i colori

**60x60 cm** - 23<sup>5</sup>/<sub>8</sub>"x23<sup>5</sup>/<sub>8</sub>"  $\pm$  9 mm

Size available in all colors / Formato disponibile in tutti i colori

**30x60 cm** - 11<sup>3</sup>/<sub>4</sub>"x23<sup>5</sup>/<sub>8</sub>"  $\pm$  9 mm

Size available in all colors / Formato disponibile in tutti i colori

MATTE / MATT / MAT / MATT / MATE / МАТОВАЯ

**160x320 cm** - 63"x126"  $\pm$  6 mm

> Calacatta Extra

**160x160 cm** - 63"x63"  $\pm$  6 mm

> Calacatta Extra

**120x278 cm** - 47<sup>1</sup>/<sub>4</sub>"x109<sup>1</sup>/<sub>2</sub>"  $\pm$  6 mm

> Calacatta Extra, Grey Stone

**120x120 cm** - 47<sup>1</sup>/<sub>4</sub>"x47<sup>1</sup>/<sub>4</sub>"  $\pm$  9 mm

> Calacatta Extra, Grey Stone

**75x150 cm** - 29<sup>1</sup>/<sub>2</sub>"x59"  $\pm$  9 mm

> Calacatta Extra

**75x75 cm** - 29<sup>1</sup>/<sub>2</sub>"x29<sup>1</sup>/<sub>2</sub>"  $\pm$  9 mm

Size available in all colors / Formato disponibile in tutti i colori

**45x90 cm** - 17<sup>3</sup>/<sub>4</sub>"x35<sup>3</sup>/<sub>8</sub>"  $\pm$  9 mm

Size available in all colors / Formato disponibile in tutti i colori

**60x60 cm** - 23<sup>5</sup>/<sub>8</sub>"x23<sup>5</sup>/<sub>8</sub>"  $\pm$  9 mm

Size available in all colors / Formato disponibile in tutti i colori

**30x60 cm** - 11<sup>3</sup>/<sub>4</sub>"x23<sup>5</sup>/<sub>8</sub>"  $\pm$  9 mm

Size available in all colors / Formato disponibile in tutti i colori

NON RECTIFIED / NON RETTIFICATO

Non rectifié / Nicht rektifiziert / No rectificada / Неретифицированы

LAPPATO LUX

**162x324 cm** - 63<sup>3</sup>/<sub>4</sub>"x127<sup>1</sup>/<sub>2</sub>"  $\pm$  6-12-20 mm

> Calacatta Extra

SILK

**162x324 cm** - 63<sup>3</sup>/<sub>4</sub>"x127<sup>1</sup>/<sub>2</sub>"  $\pm$  6-12-20 mm

> Calacatta Extra Bookmatch, Calacatta Extra Endless, Grey Stone

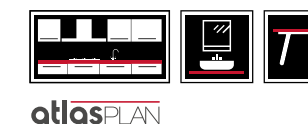
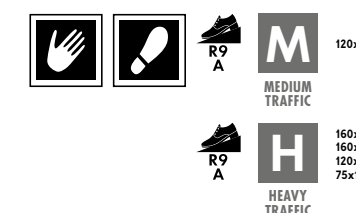
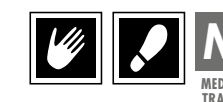

Color-shading /  
Stonalizzazione

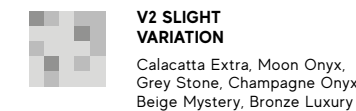

# CALACATTA EXTRA ENDLESS

120x278 cm ± 6 mm Polished

The large 120x278 cm format offers continuity in the design of the veins between one slab and another. The production process does not guarantee the presence of the exact sequence of the graphics inside the packaging. Any small misalignments in the continuity of the grain between different graphics are an intrinsic characteristic of this type of product. / Il grande formato 120x278 cm presenta la continuità nel disegno delle venature tra una lastra e l'altra. Il processo produttivo non garantisce la presenza dell'esatta sequenza delle grafiche all'interno dell'imballo. Eventuali piccoli disallineamenti nella continuità delle venature tra grafiche diverse sono una caratteristica intrinseca di questa tipologia di prodotto.

Endless 1

Endless 2

Endless 3

Endless 4



# CALACATTA EXTRA BOOKMATCH

120x278 cm ± 6 mm Polished

For best results it is recommended to follow one of the following laying patterns. / Per un risultato estetico ottimale si consiglia di seguire uno dei seguenti schemi di posa. / Nous vous invitons à respecter un des schémas de pose suivants pour un résultat esthétique optimal. / Für ein optisch optimales Resultat empfehlen wir, eines der nachstehenden Verlegemuster zu befolgen. / Para obtener un mejor resultado estético, es aconsejable seguir uno de los siguientes esquemas de colocación. / Для достижения наилучшего эстетического результата рекомендуется использовать одну из следующих схем укладки.

Bookmatch A

Bookmatch B



Recommended laying patterns /  
Schemi di posa consigliati



# MARVEL

## Porcelain tile decors

Marvel Calacatta Mosaico 3D\* 30x30 cm - 11<sup>3</sup>/<sub>4</sub>"x11<sup>3</sup>/<sub>4</sub>"  
 Marvel Moon Mosaico 3D\* 30x30 cm - 11<sup>3</sup>/<sub>4</sub>"x11<sup>3</sup>/<sub>4</sub>"  
 Marvel Grey Mosaico 3D\* 30x30 cm - 11<sup>3</sup>/<sub>4</sub>"x11<sup>3</sup>/<sub>4</sub>"  
 Marvel Champagne Mosaico 3D\* 30x30 cm - 11<sup>3</sup>/<sub>4</sub>"x11<sup>3</sup>/<sub>4</sub>"  
 Marvel Beige Mosaico 3D\* 30x30 cm - 11<sup>3</sup>/<sub>4</sub>"x11<sup>3</sup>/<sub>4</sub>"  
 Marvel Bronze Silver Mosaico 3D\* 30x30 cm - 11<sup>3</sup>/<sub>4</sub>"x11<sup>3</sup>/<sub>4</sub>"



Marvel Calacatta Mosaico Matt 30x30 cm - 11<sup>3</sup>/<sub>4</sub>"x11<sup>3</sup>/<sub>4</sub>"  
 Marvel Moon Mosaico Matt 30x30 cm - 11<sup>3</sup>/<sub>4</sub>"x11<sup>3</sup>/<sub>4</sub>"  
 Marvel Grey Mosaico Matt 30x30 cm - 11<sup>3</sup>/<sub>4</sub>"x11<sup>3</sup>/<sub>4</sub>"  
 Marvel Champagne Mosaico Matt 30x30 cm - 11<sup>3</sup>/<sub>4</sub>"x11<sup>3</sup>/<sub>4</sub>"  
 Marvel Beige Mosaico Matt 30x30 cm - 11<sup>3</sup>/<sub>4</sub>"x11<sup>3</sup>/<sub>4</sub>"  
 Marvel Bronze Mosaico Matt 30x30 cm - 11<sup>3</sup>/<sub>4</sub>"x11<sup>3</sup>/<sub>4</sub>"

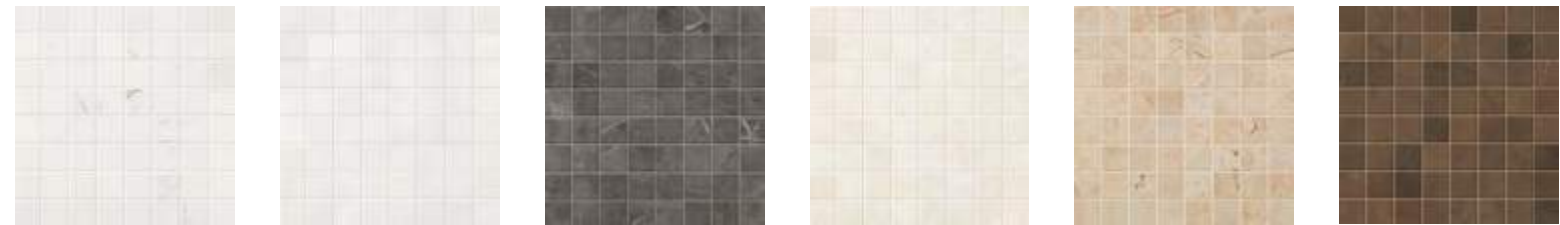

Marvel Calacatta Mosaico Lappato 30x30 cm - 11<sup>3</sup>/<sub>4</sub>"x11<sup>3</sup>/<sub>4</sub>"  
 Marvel Moon Mosaico Lappato 30x30 cm - 11<sup>3</sup>/<sub>4</sub>"x11<sup>3</sup>/<sub>4</sub>"  
 Marvel Grey Mosaico Lappato 30x30 cm - 11<sup>3</sup>/<sub>4</sub>"x11<sup>3</sup>/<sub>4</sub>"  
 Marvel Champagne Mosaico Lappato 30x30 cm - 11<sup>3</sup>/<sub>4</sub>"x11<sup>3</sup>/<sub>4</sub>"  
 Marvel Beige Mosaico Lappato 30x30 cm - 11<sup>3</sup>/<sub>4</sub>"x11<sup>3</sup>/<sub>4</sub>"  
 Marvel Bronze Mosaico Lappato 30x30 cm - 11<sup>3</sup>/<sub>4</sub>"x11<sup>3</sup>/<sub>4</sub>"

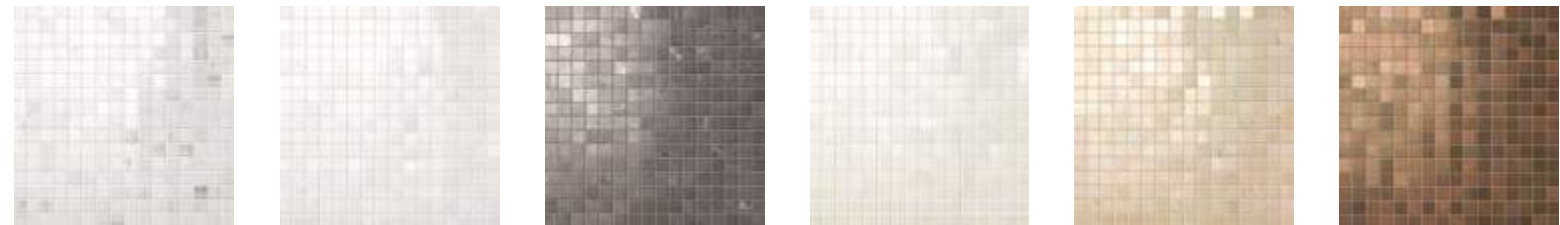

Marvel Grey/Moon Greca Mosaico 18,5x30 cm - 7<sup>1</sup>/<sub>4</sub>"x11<sup>3</sup>/<sub>4</sub>"  
 Marvel Grey/Moon Angolo Mosaico 18,5x18,5 cm - 7<sup>1</sup>/<sub>4</sub>"x7<sup>1</sup>/<sub>4</sub>"  
 Marvel Bronze/Champagne Greca Mosaico 18,5x30 cm - 7<sup>1</sup>/<sub>4</sub>"x11<sup>3</sup>/<sub>4</sub>"  
 Marvel Bronze/Champagne Angolo Mosaico 18,5x18,5 cm - 7<sup>1</sup>/<sub>4</sub>"x7<sup>1</sup>/<sub>4</sub>"

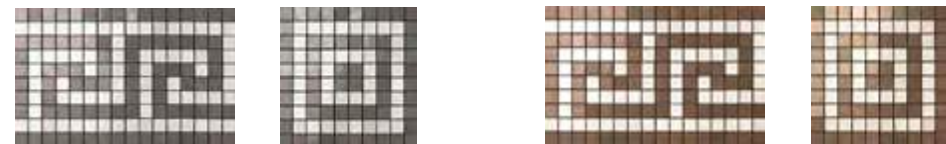

Grey Stone + Moon Onyx

Bronze Luxury + Champagne Onyx

\* Multi-thickness mosaic, close joint installation without grouting / Mosaico multispessore, posa senza stuccatura a giunto unito.

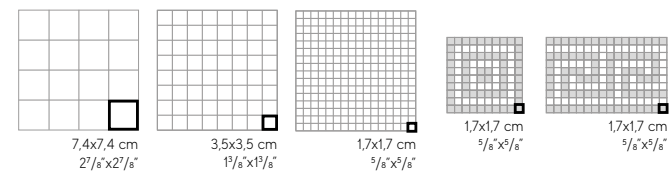

Marvel Calacatta Listello 7x75 Lappato 7x75 cm - 2<sup>3</sup>/<sub>4</sub>"x29<sup>1</sup>/<sub>2</sub>"



Marvel Moon Listello 7x75 Lappato 7x75 cm - 2<sup>3</sup>/<sub>4</sub>"x29<sup>1</sup>/<sub>2</sub>"



Marvel Grey Listello 7x75 Lappato 7x75 cm - 2<sup>3</sup>/<sub>4</sub>"x29<sup>1</sup>/<sub>2</sub>"



Marvel Champagne Listello 7x75 Lappato 7x75 cm - 2<sup>3</sup>/<sub>4</sub>"x29<sup>1</sup>/<sub>2</sub>"



Marvel Beige Listello 7x75 Lappato 7x75 cm - 2<sup>3</sup>/<sub>4</sub>"x29<sup>1</sup>/<sub>2</sub>"

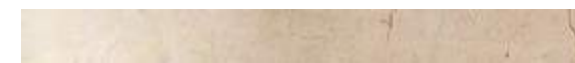

Marvel Bronze Listello 7x75 Lappato 7x75 cm - 2<sup>3</sup>/<sub>4</sub>"x29<sup>1</sup>/<sub>2</sub>"



Marvel Calacatta Listello 7x60 Lappato 7x60 cm - 2<sup>3</sup>/<sub>4</sub>"x23<sup>5</sup>/<sub>8</sub>"



Marvel Moon Listello 7x60 Lappato 7x60 cm - 2<sup>3</sup>/<sub>4</sub>"x23<sup>5</sup>/<sub>8</sub>"



Marvel Grey Listello 7x60 Lappato 7x60 cm - 2<sup>3</sup>/<sub>4</sub>"x23<sup>5</sup>/<sub>8</sub>"



Marvel Champagne Listello 7x60 Lappato 7x60 cm - 2<sup>3</sup>/<sub>4</sub>"x23<sup>5</sup>/<sub>8</sub>"



Marvel Beige Listello 7x60 Lappato 7x60 cm - 2<sup>3</sup>/<sub>4</sub>"x23<sup>5</sup>/<sub>8</sub>"



Marvel Bronze Listello 7x60 Lappato 7x60 cm - 2<sup>3</sup>/<sub>4</sub>"x23<sup>5</sup>/<sub>8</sub>"



Marvel Calacatta Listello 7x7 Lappato 7x7 cm - 2<sup>3</sup>/<sub>4</sub>"x2<sup>3</sup>/<sub>4</sub>"



Marvel Moon Listello 7x7 Lappato 7x7 cm - 2<sup>3</sup>/<sub>4</sub>"x2<sup>3</sup>/<sub>4</sub>"



Marvel Grey Listello 7x7 Lappato 7x7 cm - 2<sup>3</sup>/<sub>4</sub>"x2<sup>3</sup>/<sub>4</sub>"



Marvel Champagne Listello 7x7 Lappato 7x7 cm - 2<sup>3</sup>/<sub>4</sub>"x2<sup>3</sup>/<sub>4</sub>"



Marvel Beige Listello 7x7 Lappato 7x7 cm - 2<sup>3</sup>/<sub>4</sub>"x2<sup>3</sup>/<sub>4</sub>"



Marvel Bronze Listello 7x7 Lappato 7x7 cm - 2<sup>3</sup>/<sub>4</sub>"x2<sup>3</sup>/<sub>4</sub>"



Marvel Calacatta Listello Esagono Lappato 11x86 cm - 4<sup>3</sup>/<sub>8</sub>"x33<sup>7</sup>/<sub>8</sub>"



Marvel Moon Listello Esagono Lappato 11x86 cm - 4<sup>3</sup>/<sub>8</sub>"x33<sup>7</sup>/<sub>8</sub>"

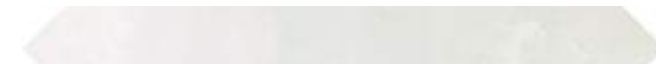

Marvel Grey Listello Esagono Lappato 11x86 cm - 4<sup>3</sup>/<sub>8</sub>"x33<sup>7</sup>/<sub>8</sub>"



Etic Rovere Listello Esagono Lappato 11x86 cm - 4<sup>3</sup>/<sub>8</sub>"x33<sup>7</sup>/<sub>8</sub>"



Etic Noce Listello Esagono Lappato 11x86 cm - 4<sup>3</sup>/<sub>8</sub>"x33<sup>7</sup>/<sub>8</sub>"



Etic Pallissandro Listello Esagono Lappato 11x86 cm - 4<sup>3</sup>/<sub>8</sub>"x33<sup>7</sup>/<sub>8</sub>"



Marvel Champagne Listello Esagono Lappato 11x86 cm - 4<sup>3</sup>/<sub>8</sub>"x33<sup>7</sup>/<sub>8</sub>"



Marvel Beige Listello Esagono Lappato 11x86 cm - 4<sup>3</sup>/<sub>8</sub>"x33<sup>7</sup>/<sub>8</sub>"



Marvel Bronze Listello Esagono Lappato 11x86 cm - 4<sup>3</sup>/<sub>8</sub>"x33<sup>7</sup>/<sub>8</sub>"



Etic Rovere Bianco Listello Esagono Lappato 11x86 cm - 4<sup>3</sup>/<sub>8</sub>"x33<sup>7</sup>/<sub>8</sub>"



Etic Ebano Listello Esagono Lappato 11x86 cm - 4<sup>3</sup>/<sub>8</sub>"x33<sup>7</sup>/<sub>8</sub>"



# MARVEL

## Porcelain tile decors

**Marvel Calacatta Broccato**  
30x60 cm - 11<sup>3</sup>/<sub>4</sub>"x23<sup>5</sup>/<sub>8</sub>"



**Marvel Champagne Broccato**  
30x60 cm - 11<sup>3</sup>/<sub>4</sub>"x23<sup>5</sup>/<sub>8</sub>"



**Marvel Bronze Broccato**  
30x60 cm - 11<sup>3</sup>/<sub>4</sub>"x23<sup>5</sup>/<sub>8</sub>"



**Marvel Calacatta Cassettoni Lappato**  
45x45 cm - 17<sup>3</sup>/<sub>4</sub>"x17<sup>3</sup>/<sub>4</sub>"



**Marvel Moon Cassettoni Lappato**  
45x45 cm - 17<sup>3</sup>/<sub>4</sub>"x17<sup>3</sup>/<sub>4</sub>"



**Marvel Grey Cassettoni Lappato**  
45x45 cm - 17<sup>3</sup>/<sub>4</sub>"x17<sup>3</sup>/<sub>4</sub>"



**Marvel Champagne Cassettoni Lappato**  
45x45 cm - 17<sup>3</sup>/<sub>4</sub>"x17<sup>3</sup>/<sub>4</sub>"



**Marvel Beige Cassettoni Lappato**  
45x45 cm - 17<sup>3</sup>/<sub>4</sub>"x17<sup>3</sup>/<sub>4</sub>"



**Marvel Bronze Cassettoni Lappato**  
45x45 cm - 17<sup>3</sup>/<sub>4</sub>"x17<sup>3</sup>/<sub>4</sub>"

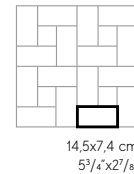

14,5x7,4 cm  
5<sup>7</sup>/<sub>8</sub>"x2<sup>3</sup>/<sub>4</sub>"

**Marvel Calacatta Angolo 7x7 Lappato**  
7x7 cm - 2<sup>3</sup>/<sub>4</sub>"x2<sup>3</sup>/<sub>4</sub>"



**Marvel Moon Angolo 7x7 Lappato**  
7x7 cm - 2<sup>3</sup>/<sub>4</sub>"x2<sup>3</sup>/<sub>4</sub>"



**Marvel Grey Angolo 7x7 Lappato**  
7x7 cm - 2<sup>3</sup>/<sub>4</sub>"x2<sup>3</sup>/<sub>4</sub>"



**Marvel Champagne Angolo 7x7 Lappato**  
7x7 cm - 2<sup>3</sup>/<sub>4</sub>"x2<sup>3</sup>/<sub>4</sub>"



**Marvel Beige Angolo 7x7 Lappato**  
7x7 cm - 2<sup>3</sup>/<sub>4</sub>"x2<sup>3</sup>/<sub>4</sub>"



**Marvel Bronze Angolo 7x7 Lappato**  
7x7 cm - 2<sup>3</sup>/<sub>4</sub>"x2<sup>3</sup>/<sub>4</sub>"



**Marvel Statuario Angolo 7x7 Lapp.**  
7x7 cm - 2<sup>3</sup>/<sub>4</sub>"x2<sup>3</sup>/<sub>4</sub>"



**Marvel Grey Angolo 7x7 Lappato**  
7x7 cm - 2<sup>3</sup>/<sub>4</sub>"x2<sup>3</sup>/<sub>4</sub>"



**Marvel Noir St. Laurent Angolo 7x7 Lappato**  
7x7 cm - 2<sup>3</sup>/<sub>4</sub>"x2<sup>3</sup>/<sub>4</sub>"



**Marvel Crema Angolo 7x7 Lappato**  
7x7 cm - 2<sup>3</sup>/<sub>4</sub>"x2<sup>3</sup>/<sub>4</sub>"



**Marvel Trav. Alabastrino Angolo 7x7 Lappato**  
7x7 cm - 2<sup>3</sup>/<sub>4</sub>"x2<sup>3</sup>/<sub>4</sub>"



**Marvel Trav. Silver Angolo 7x7 Lappato**  
7x7 cm - 2<sup>3</sup>/<sub>4</sub>"x2<sup>3</sup>/<sub>4</sub>"



**Etic Rovere Bottone 7x7**  
7x7 cm - 2<sup>3</sup>/<sub>4</sub>"x2<sup>3</sup>/<sub>4</sub>"



**Etic Noce Bottone 7x7**  
7x7 cm - 2<sup>3</sup>/<sub>4</sub>"x2<sup>3</sup>/<sub>4</sub>"



**Etic Palissandro Bottone 7x7**  
7x7 cm - 2<sup>3</sup>/<sub>4</sub>"x2<sup>3</sup>/<sub>4</sub>"



**Etic Ulivo Bottone 7x7**  
7x7 cm - 2<sup>3</sup>/<sub>4</sub>"x2<sup>3</sup>/<sub>4</sub>"



**Etic Rovere Bianco Bottone 7x7**  
7x7 cm - 2<sup>3</sup>/<sub>4</sub>"x2<sup>3</sup>/<sub>4</sub>"



**Etic Rovere Grigio Bottone 7x7**  
7x7 cm - 2<sup>3</sup>/<sub>4</sub>"x2<sup>3</sup>/<sub>4</sub>"



**Marvel Glitter Rosone Angolo ••**  
60x60 cm - 23<sup>5</sup>/<sub>8</sub>"x23<sup>5</sup>/<sub>8</sub>"



**Marvel Elegance Angolo Warm •**  
60x60 cm - 23<sup>5</sup>/<sub>8</sub>"x23<sup>5</sup>/<sub>8</sub>"



**Marvel Elegance Fascia Warm**  
60x60 cm - 23<sup>5</sup>/<sub>8</sub>"x23<sup>5</sup>/<sub>8</sub>"



**Marvel Glitter Fascia 7x60**  
7x60 cm - 2<sup>3</sup>/<sub>4</sub>"x23<sup>5</sup>/<sub>8</sub>"



**Marvel Elegance Angolo Cold •**  
60x60 cm - 23<sup>5</sup>/<sub>8</sub>"x23<sup>5</sup>/<sub>8</sub>"



**Marvel Elegance Fascia Cold**  
60x60 cm - 23<sup>5</sup>/<sub>8</sub>"x23<sup>5</sup>/<sub>8</sub>"



**Marvel Glitter Bottone 7x7**  
7x7 cm - 2<sup>3</sup>/<sub>4</sub>"x2<sup>3</sup>/<sub>4</sub>"

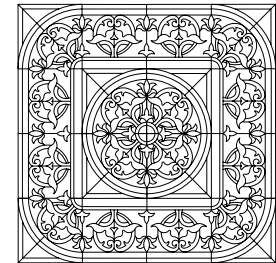
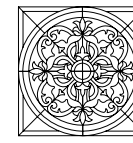
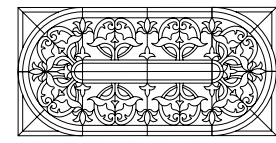

**Elegance Warm**  
Bronze + Beige + Champagne + Calacatta  
**Elegance Cold**  
Grey + Calacatta + Moon + Beige

• Minimum order 2 pieces. / Ordine minimo 2 pezzi. / Commande minimum 2 pièces. / Mindestbestellmenge 2 Stück. / Pedido mínimo 2 unidades. / Минимальный заказ - 2 шт.  
•• Minimum order 4 pieces. / Ordine minimo 4 pezzi. / Commande minimum 4 pièces. / Mindestbestellmenge 4 Stück. / Pedido mínimo 4 unidades. / Минимальный заказ - 4 шт.

# MARVEL

## Wall tiles

### WHITEBODY WALL TILES - RECTIFIED MONOCALIBER

RIVESTIMENTI IN PASTA BIANCA - RETTIFICATO MONOCALIBRO

Revêtements en pâte blanche - Rectifié mono-calibre / Weißscherbige Wandfliesen - Geschliffen einkalibrig

Revestimientos en pasta blanca - Rectificado monocolor / Настенная плитка из белой глины - Ретифицированный в одном калибре

### Sizes and surfaces / Formati e superfici

SHINY / LUCIDO

BRILLANT / GLÄNZEND / BRILLANTE / ГЛЯНЦЕВАЯ

50x110 cm - 19<sup>5</sup>/<sub>8</sub>"x43<sup>1</sup>/<sub>4</sub>" ± 8,5 mm

40x80 cm - 15<sup>3</sup>/<sub>4</sub>"x31<sup>1</sup>/<sub>2</sub>" ± 8,5 mm

30,5x91,5 cm - 12"x36" ± 8,5 mm



30,5x56 cm - 12"x22" ± 8,5 mm

8x31,5 cm - 3<sup>1</sup>/<sub>8</sub>"x12<sup>3</sup>/<sub>8</sub>" ± 8,5 mm

#### Marvel Calacatta Extra

50x110 cm - 19<sup>5</sup>/<sub>8</sub>"x43<sup>1</sup>/<sub>4</sub>"



#### Marvel Calacatta Extra Brick

8x31,5 cm - 3<sup>1</sup>/<sub>8</sub>"x12<sup>3</sup>/<sub>8</sub>"



#### Marvel Calacatta Extra

40x80 cm - 15<sup>3</sup>/<sub>4</sub>"x31<sup>1</sup>/<sub>2</sub>"



#### Marvel Silver Dream

50x110 cm - 19<sup>5</sup>/<sub>8</sub>"x43<sup>1</sup>/<sub>4</sub>"



#### Marvel Silver Dream Brick

8x31,5 cm - 3<sup>1</sup>/<sub>8</sub>"x12<sup>3</sup>/<sub>8</sub>"



#### Marvel Silver Dream

40x80 cm - 15<sup>3</sup>/<sub>4</sub>"x31<sup>1</sup>/<sub>2</sub>"



#### Marvel Champagne Onyx

50x110 cm - 19<sup>5</sup>/<sub>8</sub>"x43<sup>1</sup>/<sub>4</sub>"



#### Marvel Champagne Onyx

40x80 cm - 15<sup>3</sup>/<sub>4</sub>"x31<sup>1</sup>/<sub>2</sub>"



### Color-shading / Stonalizzazione



#### V2 SLIGHT VARIATION

Calacatta Extra, Moon Onyx, Silver Dream, Champagne Onyx, Beige Mystery, Bronze Luxury

# MARVEL

## Wall tiles

**Marvel Calacatta Extra**  
30,5x91,5 cm - 12"x36"



**Marvel Calacatta Extra**  
30,5x56,5 cm - 12"x22"



**Marvel Moon Onyx**  
30,5x91,5 cm - 12"x36"



**Marvel Moon Onyx**  
30,5x56,5 cm - 12"x22"



**Marvel Silver Dream**  
30,5x91,5 cm - 12"x36"



**Marvel Silver Dream**  
30,5x56,5 cm - 12"x22"



**Marvel Champagne Onyx**  
30,5x91,5 cm - 12"x36"

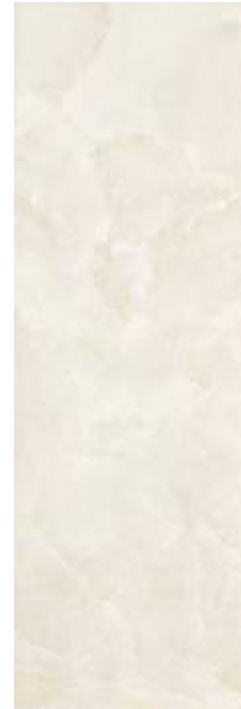

**Marvel Champagne Onyx**  
30,5x56,5 cm - 12"x22"

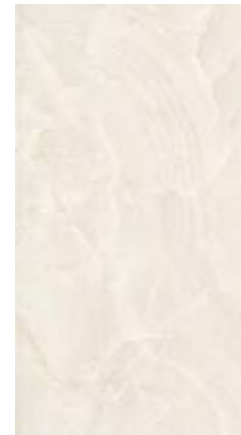

**Marvel Beige Mystery**  
30,5x91,5 cm - 12"x36"

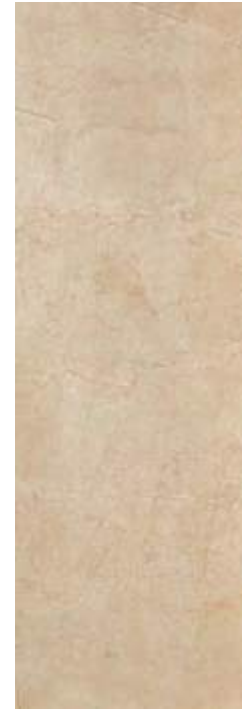

**Marvel Beige Mystery**  
30,5x56,5 cm - 12"x22"

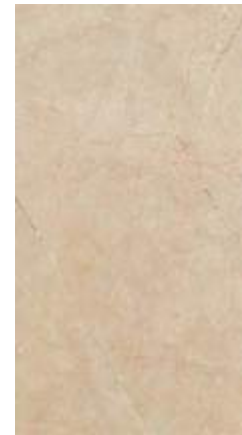

**Marvel Bronze Luxury**  
30,5x91,5 cm - 12"x36"



**Marvel Bronze Luxury**  
30,5x56,5 cm - 12"x22"



### Trim tiles

**Marvel Calacatta London**  
5x30,5 cm - 2"x12"



**Marvel Calacatta Spigolo**  
0,85x30,5 cm - 3/8"x12"

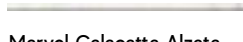

**Marvel Calacatta Alzata**  
20x30,5 cm - 7 7/8"x12"



**Marvel London A.E.**  
5x2,5 cm - 2"x1"



**Marvel Spigolo A.E.**  
0,85x0,85 cm - 3/8"x3/8"



**Marvel Alzata A.E.**  
1,5x20 cm - 5/8"x7 7/8"



**Marvel Moon London**  
5x30,5 cm - 2"x12"



**Marvel Moon Spigolo**  
0,85x30,5 cm - 3/8"x12"

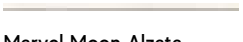

**Marvel Moon Alzata**  
20x30,5 cm - 7 7/8"x12"

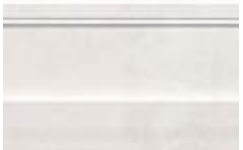

**Marvel London A.E.**  
5x2,5 cm - 2"x1"



**Marvel Spigolo A.E.**  
0,85x0,85 cm - 3/8"x3/8"



**Marvel Alzata A.E.**  
1,5x20 cm - 5/8"x7 7/8"



**Marvel Silver London**  
5x30,5 cm - 2"x12"



**Marvel Silver Spigolo**  
0,85x30,5 cm - 3/8"x12"



**Marvel Silver Alzata**  
20x30,5 cm - 7 7/8"x12"



**Marvel London A.E.**  
5x2,5 cm - 2"x1"



**Marvel Spigolo A.E.**  
0,85x0,85 cm - 3/8"x3/8"



**Marvel Alzata A.E.**  
1,5x20 cm - 5/8"x7 7/8"



**Marvel Champagne London**  
5x30,5 cm - 2"x12"



**Marvel Champagne Spigolo**  
0,85x30,5 cm - 3/8"x12"



**Marvel Champagne Alzata**  
20x30,5 cm - 7 7/8"x12"

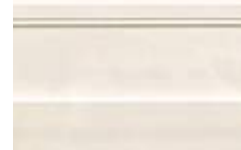

**Marvel London A.E.**  
5x2,5 cm - 2"x1"



**Marvel Spigolo A.E.**  
0,85x0,85 cm - 3/8"x3/8"



**Marvel Alzata A.E.**  
1,5x20 cm - 5/8"x7 7/8"



**Marvel Beige London**  
5x30,5 cm - 2"x12"



**Marvel Beige Spigolo**  
0,85x30,5 cm - 3/8"x12"



**Marvel Beige Alzata**  
20x30,5 cm - 7 7/8"x12"



**Marvel London A.E.**  
5x2,5 cm - 2"x1"



**Marvel Spigolo A.E.**  
0,85x0,85 cm - 3/8"x3/8"



**Marvel Alzata A.E.**  
1,5x20 cm - 5/8"x7 7/8"



**Marvel Bronze London**  
5x30,5 cm - 2"x12"



**Marvel Bronze Spigolo**  
0,85x30,5 cm - 3/8"x12"



**Marvel Bronze Alzata**  
20x30,5 cm - 7 7/8"x12"

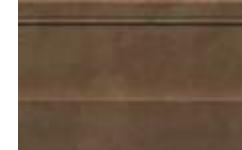

**Marvel London A.E.**  
5x2,5 cm - 2"x1"



**Marvel Spigolo A.E.**  
0,85x0,85 cm - 3/8"x3/8"



**Marvel Alzata A.E.**  
1,5x20 cm - 5/8"x7 7/8"



# MARVEL

## Wall tiles decors

**Marvel Calacatta Mosaic** ✓  
30,5x30,5 cm - 12"x12"

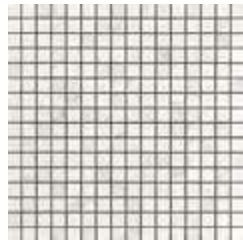

**Marvel Moon Mosaic** ✓  
30,5x30,5 cm - 12"x12"

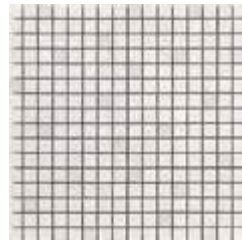

**Marvel Silver Mosaic** ✓  
30,5x30,5 cm - 12"x12"

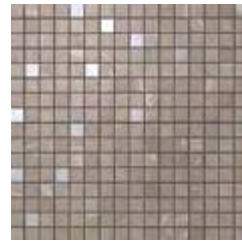

**Marvel Bronze Gold Mosaic** ✓•  
30,5x30,5 cm - 12"x12"

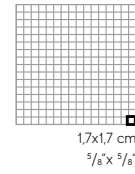
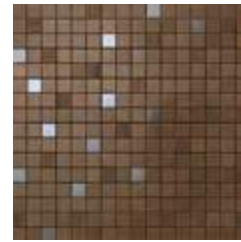

**Marvel Champagne Mosaic** ✓  
30,5x30,5 cm - 12"x12"

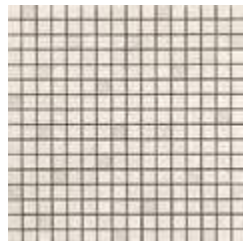

**Marvel Beige Mosaic** ✓  
30,5x30,5 cm - 12"x12"

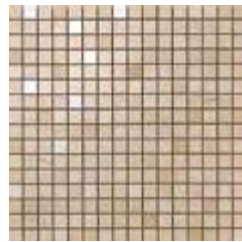

**Marvel Bronze Mosaic** ✓  
30,5x30,5 cm - 12"x12"

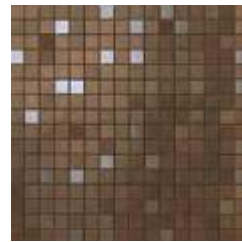

**Marvel Silver Net Mosaic** ✓  
30,5x30,5 cm - 12"x12"



**Marvel Beige Net Mosaic** ✓  
30,5x30,5 cm - 12"x12"



**Marvel Bronze Net Mosaic** ✓  
30,5x30,5 cm - 12"x12"

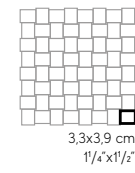

**Marvel Moon Damask** •  
30,5x56 cm - 12"x22"

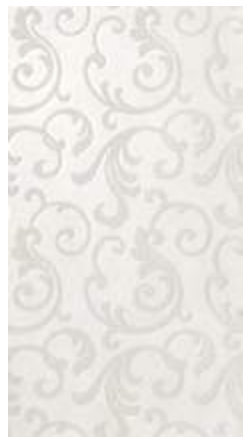

**Marvel Champagne Damask** ✓  
30,5x56 cm - 12"x22"



**Marvel Silver Stripe**  
30,5x56 cm - 12"x22"



**Marvel Beige Stripe**  
30,5x56 cm - 12"x22"



**Marvel Moon Line**  
30,5x91,5 cm - 12"x36"



**Marvel Champagne Line**  
30,5x91,5 cm - 12"x36"



**Marvel Champagne Wave**  
30,5x91,5 cm - 12"x36"



**Marvel Calacatta Terminale Lesena**  
10x20 cm - 3 7/8"x7 7/8"



**Marvel Champagne Terminale Lesena**  
10x20 cm - 3 7/8"x7 7/8"



**Marvel Calacatta Lesena**  
30,5x20 cm - 12"x7 7/8"



**Marvel Champagne Lesena**  
30,5x20 cm - 12"x7 7/8"



**Marvel Calacatta Base Lesena**  
20x20 cm - 7 7/8"x7 7/8"

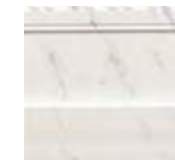

**Marvel Champagne Base Lesena**  
20x20 cm - 7 7/8"x7 7/8"



**Marvel Beige Brocade**  
30,5x91,5 cm - 12"x36"

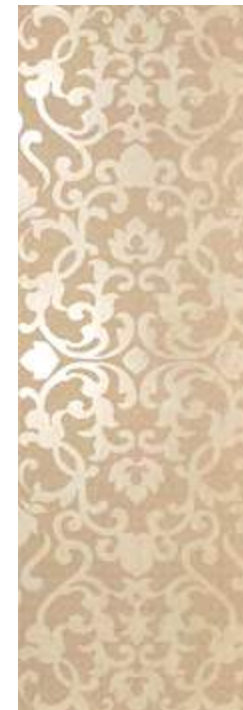

**Marvel Bronze Brocade**  
30,5x91,5 cm - 12"x36"



**Marvel Bronze Wallpaper**  
30,5x91,5 cm - 12"x36"



**Marvel Calacatta Fregio**  
10x30,5 cm - 3 7/8"x12"



**Marvel Champagne Fregio**  
10x30,5 cm - 3 7/8"x12"



**Marvel Greca Gold** •  
7,8x30,5 cm - 3 1/8"x12"



**Marvel Greca A.E.** •  
7,8x1,2 cm - 3 1/8"x1/2"



• Also matching with Calacatta Extra. / Abbinabile anche al Calacatta Extra. / Combinable également avec Calacatta Extra. / Kombinierbar auch mit Calacatta Extra. / Combinable también con Calacatta Extra. / Сочетается также с Calacatta Extra.  
• Decor with GOLD insert. / Decoro con inserto in ORO. / Décor avec insert en OR. / Dekor mit Einlage GOLD. / Decoración con aplicación de ORO. / Декор с ЗОЛОТОЙ вставкой.  
✓ Matching with both sizes 30,5x91,5 and 30,5x56. / Abbinabili a entrambi i formati 30,5x91,5 e 30,5x56. / Combinables avec les deux formats 30,5x91,5 et 30,5x56. / Kombinierbar mit den beiden Formaten 30,5x91,5 und 30,5x56. / Combinables con ambos formatos 30,5x91,5 y 30,5x56. / Сочетается с обоими форматами: 30,5x91,5 и 30,5x56. / Pedido mínimo 4 unidades. / Минимальный заказ - 4 шт.



# MARVEL

## Porcelain trim tiles

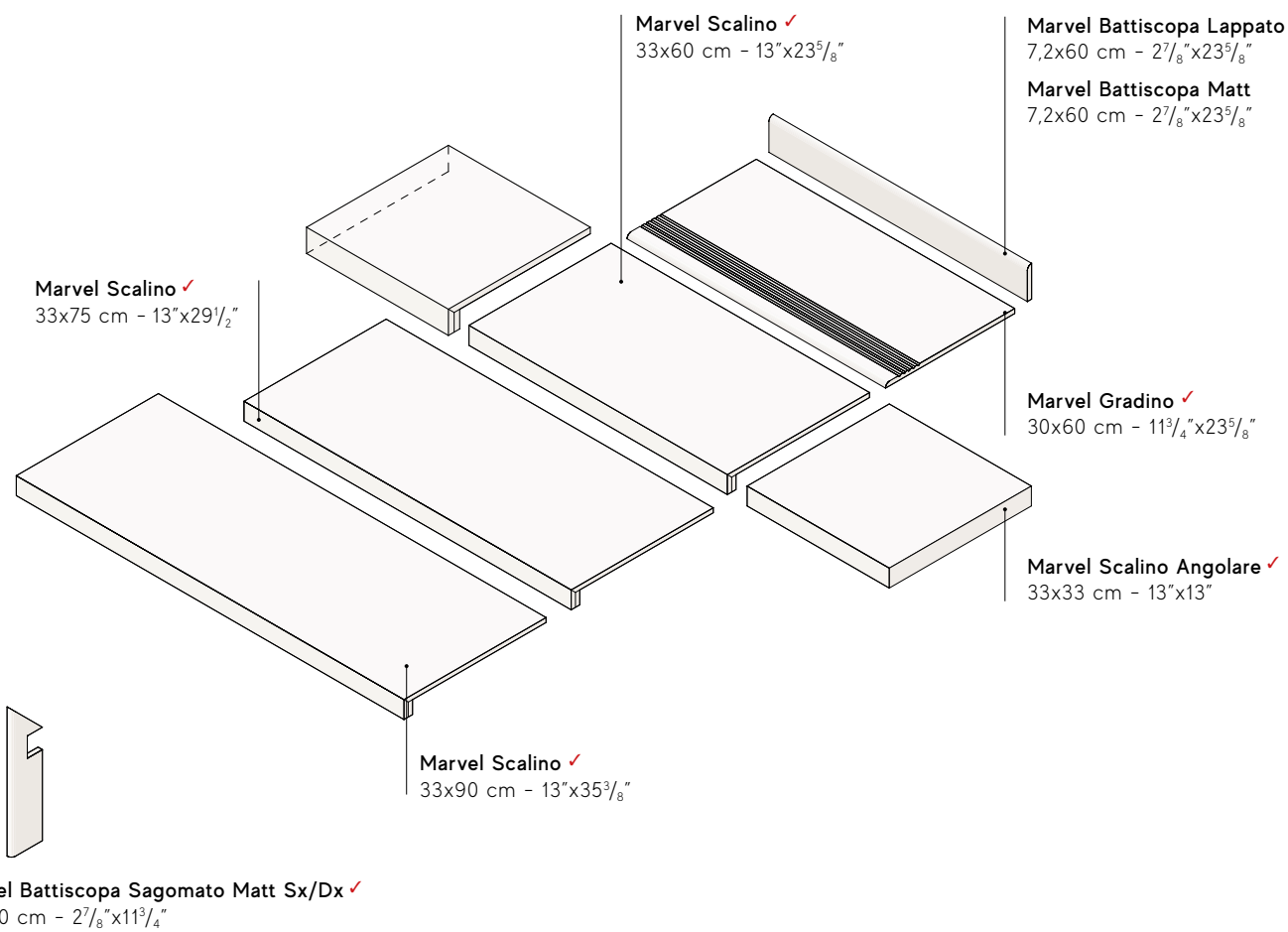

✓ These parts are supplied to order / I pezzi sono disponibili su ordinazione

### Note

For information and details relating to codes, packaging and weight it is recommended to refer to the latest pricelist. / Per le informazioni e i dati relativi a codici, imballaggi e pesi occorre sempre consultare l'ultimo listino aggiornato e in vigore. / Pour toutes informations et renseignements concernant les codes, les emballages et les poids, il y a toujours lieu de consulter le dernier tarif en vigueur et mis à jour. / Für Informationen und Daten die den Code, die Verpackung und das Gewicht betreffen bitte die aktuellste Preisliste zugrunde legen. / Para acceder a la información y a los datos relativos a códigos, embalajes y pesos hay que consultar siempre la última lista de precios actualizada y vigente. / Для информации о кодах, упаковках и весе обращайтесь к последнему действующему прайс-листу.

Colors and optical features of the materials illustrated in this catalogue are to be regarded as mere indications. / I colori e le caratteristiche estetiche dei materiali illustrati nel presente catalogo sono da ritenersi puramente indicativi. / Les coloris et les caractéristiques esthétiques des références illustrées dans le catalogue sont donnés à titre purement indicatif. / Die Farben und die ästhetischen Eigenschaften der in diesem Katalog abgebildeten Produkte sind als reine Richtwerte zu betrachten. / Los colores y las características estéticas de los materiales ilustrados en el presente catálogo deben ser considerados como puramente indicativos. / Цвета и эстетические характеристики описанных в настоящем каталоге материалов являются только ориентировочными.

Atlas Concorde reserves the right to modify any product without notice and will not be liable for any direct or indirect damage resulting from such modifications. / Atlas Concorde si riserva di modificare i prodotti senza preavviso, declinando ogni responsabilità su eventuali danni diretti o indiretti derivanti da eventuali modifiche. / Atlas Concorde se réserve le droit de modifier ses produits sans préavis et décline toute responsabilité concernant les éventuels dommages directs ou indirects qui pourraient dériver de ces modifications. / Atlas Concorde behält sich das Recht vor jederzeit und ohne vorherige Ankündigung, die Produkte zu verändern, und lehnt jede Haftung bei direkten oder indirekten Schäden ab, die von diesen Veränderungen herrühren. / Atlas Concorde se reserva el derecho de modificar los productos sin previo aviso, rechaza cualquier responsabilidad sobre eventuales daños directos o indirectos derivados de eventuales modificaciones. / Atlas Concorde оставляет за собой право изменять характеристики изделий без предварительного уведомления, отклоняя при этом любую ответственность за прямые или косвенные убытки, возникшие в результате изменений.



# MARVELWORLD

A WIDE MARBLE LOOK SELECTION



## MARVEL WORLD Porcelain tiles



**Bianco Dolomite**  
 160x320 cm - 63"x126" ✖ 6  
 160x160 cm - 63"x63" ✖ 6  
 120x278 cm - 47 1/4"x109 1/2" ✖ 6  
 120x240 cm - 47 1/4"x94 1/2" ✖ 9  
 120x120 cm - 47 1/4"x47 1/4" ✖ 9  
 75x150 cm - 29 1/2"x59" ✖ 9  
 60x120 cm - 23 5/8"x47 1/4" ✖ 9  
 75x75 cm - 29 1/2"x29 1/2" ✖ 9  
 45x90 cm - 17 3/4"x35 3/8" ✖ 9  
 60x60 cm - 23 5/8"x23 5/8" ✖ 9  
 30x60 cm - 11 1/4"x23 5/8" ✖ 9



**Moon Onyx**  
 75x75 cm - 29 1/2"x29 1/2" ✖ 9  
 45x90 cm - 17 3/4"x35 3/8" ✖ 9  
 60x60 cm - 23 5/8"x23 5/8" ✖ 9  
 30x60 cm - 11 1/4"x23 5/8" ✖ 9



**Carrara Pure**  
 120x278 cm - 47 1/4"x109 1/2" ✖ 6  
 120x240 cm - 47 1/4"x94 1/2" ✖ 9  
 120x120 cm - 47 1/4"x47 1/4" ✖ 9  
 75x150 cm - 29 1/2"x59" ✖ 9  
 75x75 cm - 29 1/2"x29 1/2" ✖ 9  
 45x90 cm - 17 3/4"x35 3/8" ✖ 9  
 60x60 cm - 23 5/8"x23 5/8" ✖ 9  
 30x60 cm - 11 1/4"x23 5/8" ✖ 9

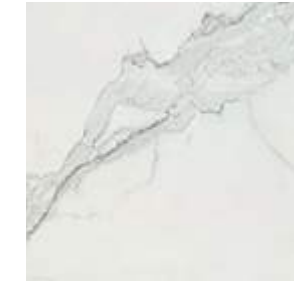

**Calacatta Extra**  
 160x320 cm - 63"x126" ✖ 6  
 160x160 cm - 63"x63" ✖ 6  
 120x278 cm - 47 1/4"x109 1/2" ✖ 6  
 120x240 cm - 47 1/4"x94 1/2" ✖ 9  
 120x120 cm - 47 1/4"x47 1/4" ✖ 9  
 75x150 cm - 29 1/2"x59" ✖ 9  
 75x75 cm - 29 1/2"x29 1/2" ✖ 9  
 45x90 cm - 17 3/4"x35 3/8" ✖ 9  
 60x60 cm - 23 5/8"x23 5/8" ✖ 9  
 30x60 cm - 11 1/4"x23 5/8" ✖ 9  
 120x278 cm - 47 1/4"x109 1/2" ✖ 6  
 Bookmatch  
 120x278 cm - 47 1/4"x109 1/2" ✖ 6  
 Endless



**Statuario Select**  
 160x320 cm - 63"x126" ✖ 6  
 120x278 cm - 47 1/4"x109 1/2" ✖ 6  
 120x240 cm - 47 1/4"x94 1/2" ✖ 9  
 120x120 cm - 47 1/4"x47 1/4" ✖ 9  
 75x150 cm - 29 1/2"x59" ✖ 9  
 75x75 cm - 29 1/2"x29 1/2" ✖ 9  
 45x90 cm - 17 3/4"x35 3/8" ✖ 9  
 60x60 cm - 23 5/8"x23 5/8" ✖ 9  
 30x60 cm - 11 1/4"x23 5/8" ✖ 9



**Bianco Fantastico**  
 120x278 cm - 47 1/4"x109 1/2" ✖ 6  
 120x240 cm - 47 1/4"x94 1/2" ✖ 9  
 120x120 cm - 47 1/4"x47 1/4" ✖ 9  
 75x150 cm - 29 1/2"x59" ✖ 9  
 75x75 cm - 29 1/2"x29 1/2" ✖ 9  
 37.5x75 cm - 14 3/8"x29 1/2" ✖ 9  
 60x60 cm - 23 5/8"x23 5/8" ✖ 9



**Crema Delicato**  
 160x320 cm - 63"x126" ✖ 6  
 160x160 cm - 63"x63" ✖ 6  
 120x278 cm - 47 1/4"x109 1/2" ✖ 6  
 120x240 cm - 47 1/4"x94 1/2" ✖ 9  
 120x120 cm - 47 1/4"x47 1/4" ✖ 9  
 75x150 cm - 29 1/2"x59" ✖ 9  
 75x75 cm - 29 1/2"x29 1/2" ✖ 9  
 45x90 cm - 17 3/4"x35 3/8" ✖ 9  
 60x60 cm - 23 5/8"x23 5/8" ✖ 9  
 30x60 cm - 11 1/4"x23 5/8" ✖ 9

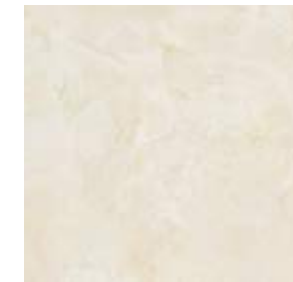

**Champagne Onyx**  
 75x150 cm - 29 1/2"x59" ✖ 9  
 75x75 cm - 29 1/2"x29 1/2" ✖ 9  
 45x90 cm - 17 3/4"x35 3/8" ✖ 9  
 60x60 cm - 23 5/8"x23 5/8" ✖ 9  
 30x60 cm - 11 1/4"x23 5/8" ✖ 9

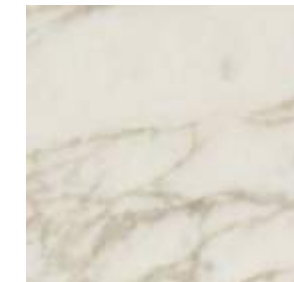

**Royal Calacatta**  
 120x278 cm - 47 1/4"x109 1/2" ✖ 6  
 120x240 cm - 47 1/4"x94 1/2" ✖ 9  
 120x120 cm - 47 1/4"x47 1/4" ✖ 9  
 75x150 cm - 29 1/2"x59" ✖ 9  
 75x75 cm - 29 1/2"x29 1/2" ✖ 9  
 45x90 cm - 17 3/4"x35 3/8" ✖ 9  
 60x60 cm - 23 5/8"x23 5/8" ✖ 9  
 30x60 cm - 11 1/4"x23 5/8" ✖ 9  
 120x278 cm - 47 1/4"x109 1/2" ✖ 6  
 Bookmatch



**Imperial White**  
 120x278 cm - 47 1/4"x109 1/2" ✖ 6  
 120x240 cm - 47 1/4"x94 1/2" ✖ 9  
 120x120 cm - 47 1/4"x47 1/4" ✖ 9  
 75x150 cm - 29 1/2"x59" ✖ 9  
 75x75 cm - 29 1/2"x29 1/2" ✖ 9  
 45x90 cm - 17 3/4"x35 3/8" ✖ 9  
 60x60 cm - 23 5/8"x23 5/8" ✖ 9  
 30x60 cm - 11 1/4"x23 5/8" ✖ 9

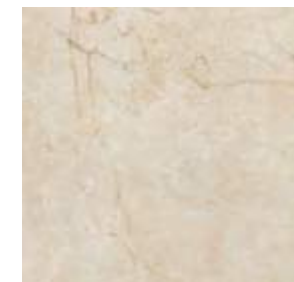

**Cream Prestige**  
 75x150 cm - 29 1/2"x59" ✖ 9  
 75x75 cm - 29 1/2"x29 1/2" ✖ 9  
 45x90 cm - 17 3/4"x35 3/8" ✖ 9  
 60x60 cm - 23 5/8"x23 5/8" ✖ 9  
 30x60 cm - 11 1/4"x23 5/8" ✖ 9



**Terrazzo White**  
 120x240 cm - 47 1/4"x94 1/2" ✖ 9  
 120x120 cm - 47 1/4"x47 1/4" ✖ 9  
 75x150 cm - 29 1/2"x59" ✖ 9  
 75x75 cm - 29 1/2"x29 1/2" ✖ 9  
 45x90 cm - 17 3/4"x35 3/8" ✖ 9  
 60x60 cm - 23 5/8"x23 5/8" ✖ 9  
 30x60 cm - 11 1/4"x23 5/8" ✖ 9



**Terrazzo Cream**  
 75x150 cm - 29 1/2"x59" ✖ 9  
 75x75 cm - 29 1/2"x29 1/2" ✖ 9  
 45x90 cm - 17 3/4"x35 3/8" ✖ 9  
 60x60 cm - 23 5/8"x23 5/8" ✖ 9  
 30x60 cm - 11 1/4"x23 5/8" ✖ 9



**Terrazzo Pearl**  
 75x150 cm - 29 1/2"x59" ✖ 9  
 75x75 cm - 29 1/2"x29 1/2" ✖ 9  
 45x90 cm - 17 3/4"x35 3/8" ✖ 9  
 60x60 cm - 23 5/8"x23 5/8" ✖ 9  
 30x60 cm - 11 1/4"x23 5/8" ✖ 9



**Palladiana Carrara**  
 75x150 cm - 29 1/2"x59" ✖ 9  
 60x60 cm - 23 5/8"x23 5/8" ✖ 9  
 30x60 cm - 11 1/4"x23 5/8" ✖ 9

# MARVEL WORLD

## Porcelain tiles



**Beige Mystery**  
75x75 cm - 29 1/2"x29 1/2" \* ± 9  
45x90 cm - 17 3/8"x35 1/8" \* ± 9  
60x60 cm - 23 5/8"x23 5/8" \* ± 9  
30x60 cm - 11 3/4"x23 5/8" \* ± 9



**Travertino Alabastrino**  
75x150 cm - 29 1/2"x59" ± 9  
75x75 cm - 29 1/2"x29 1/2" ± 9  
45x90 cm - 17 3/8"x35 1/8" \* ± 9  
60x60 cm - 23 5/8"x23 5/8" \* ± 9  
30x60 cm - 11 3/4"x23 5/8" \* ± 9



**Gold Onyx**  
75x150 cm - 29 1/2"x59" ± 9  
75x75 cm - 29 1/2"x29 1/2" ± 9



**Elegant Sable**  
120x278 cm - 47 1/4"x109 1/2" ± 6  
120x240 cm - 47 1/4"x94 1/2" ± 9  
120x120 cm - 47 1/4"x47 1/4" ± 9  
75x150 cm - 29 1/2"x59" ± 9  
75x75 cm - 29 1/2"x29 1/2" ± 9  
45x90 cm - 17 3/8"x35 1/8" ± 9  
60x60 cm - 23 5/8"x23 5/8" \* ± 9  
30x60 cm - 11 3/4"x23 5/8" \* ± 9



**Travertino Silver**  
75x150 cm - 29 1/2"x59" ± 9  
75x75 cm - 29 1/2"x29 1/2" ± 9  
45x90 cm - 17 3/8"x35 1/8" \* ± 9  
60x60 cm - 23 5/8"x23 5/8" \* ± 9  
30x60 cm - 11 3/4"x23 5/8" \* ± 9



**Agata Azul**  
75x150 cm - 29 1/2"x59" ± 9  
75x75 cm - 29 1/2"x29 1/2" ± 9



**Crystal Beauty Bookmatch**  
75x150 cm - 29 1/2"x59" ± 9



**Brazil Green**  
75x150 cm - 29 1/2"x59" ± 9  
75x75 cm - 29 1/2"x29 1/2" ± 9



**Red Luxury**  
75x150 cm - 29 1/2"x59" ± 9  
75x75 cm - 29 1/2"x29 1/2" ± 9

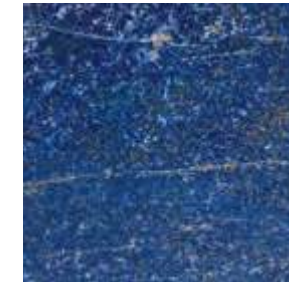

**Ultramarine**  
120x278 cm - 47 1/4"x109 1/2" ± 6  
75x150 cm - 29 1/2"x59" ± 9  
75x75 cm - 29 1/2"x29 1/2" ± 9



**Morning Sky**  
75x150 cm - 29 1/2"x59" \* ± 9  
75x75 cm - 29 1/2"x29 1/2" \* ± 9  
37,5x75 cm - 14 3/4"x29 1/2" \* ± 9  
60x60 cm - 23 5/8"x23 5/8" \* ± 9



**Bardiglio Grey**  
75x150 cm - 29 1/2"x59" ± 9  
75x75 cm - 29 1/2"x29 1/2" ± 9  
45x90 cm - 17 3/8"x35 1/8" \* ± 9  
60x60 cm - 23 5/8"x23 5/8" \* ± 9  
30x60 cm - 11 3/4"x23 5/8" \* ± 9



**Grey Fleury**  
120x278 cm - 47 1/4"x109 1/2" \* ± 6  
120x120 cm - 47 1/4"x47 1/4" \* ± 9  
75x150 cm - 29 1/2"x59" ± 9  
75x75 cm - 29 1/2"x29 1/2" ± 9  
45x90 cm - 17 3/8"x35 1/8" \* ± 9  
60x60 cm - 23 5/8"x23 5/8" \* ± 9  
30x60 cm - 11 3/4"x23 5/8" \* ± 9



**Gris Supreme**  
120x240 cm - 47 1/4"x94 1/2" ± 9  
120x120 cm - 47 1/4"x47 1/4" ± 9  
75x150 cm - 29 1/2"x59" ± 9  
75x75 cm - 29 1/2"x29 1/2" ± 9  
45x90 cm - 17 3/8"x35 1/8" ± 9  
60x60 cm - 23 5/8"x23 5/8" \* ± 9  
30x60 cm - 11 3/4"x23 5/8" \* ± 9



**Grey Stone**  
120x278 cm - 47 1/4"x109 1/2" \* ± 6  
120x240 cm - 47 1/4"x94 1/2" ± 9  
120x120 cm - 47 1/4"x47 1/4" \* ± 9  
75x150 cm - 29 1/2"x59" ± 9  
75x75 cm - 29 1/2"x29 1/2" ± 9  
45x90 cm - 17 3/8"x35 1/8" \* ± 9  
60x60 cm - 23 5/8"x23 5/8" ± 9  
30x60 cm - 11 3/4"x23 5/8" \* ± 9

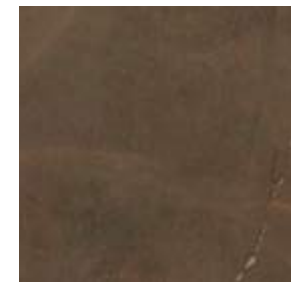

**Bronze Luxury**  
75x75 cm - 29 1/2"x29 1/2" \* ± 9  
45x90 cm - 17 3/8"x35 1/8" \* ± 9  
60x60 cm - 23 5/8"x23 5/8" \* ± 9  
30x60 cm - 11 3/4"x23 5/8" \* ± 9

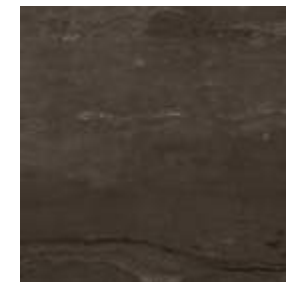

**Absolute Brown**  
120x278 cm - 47 1/4"x109 1/2" ± 6  
120x240 cm - 47 1/4"x94 1/2" ± 9  
120x120 cm - 47 1/4"x47 1/4" ± 9  
75x150 cm - 29 1/2"x59" ± 9  
75x75 cm - 29 1/2"x29 1/2" ± 9  
45x90 cm - 17 3/8"x35 1/8" \* ± 9  
60x60 cm - 23 5/8"x23 5/8" \* ± 9  
30x60 cm - 11 3/4"x23 5/8" \* ± 9

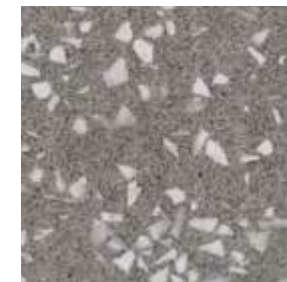

**Terrazzo Grey**  
120x240 cm - 47 1/4"x94 1/2" ± 9  
120x120 cm - 47 1/4"x47 1/4" ± 9  
75x150 cm - 29 1/2"x59" ± 9  
75x75 cm - 29 1/2"x29 1/2" ± 9  
45x90 cm - 17 3/8"x35 1/8" \* ± 9  
60x60 cm - 23 5/8"x23 5/8" \* ± 9  
30x60 cm - 11 3/4"x23 5/8" ± 9

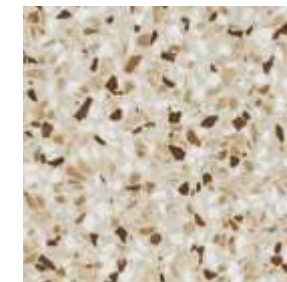

**Terrazzo Mix Warm**  
75x150 cm - 29 1/2"x59" ± 9  
60x60 cm - 23 5/8"x23 5/8" ± 9  
30x60 cm - 11 3/4"x23 5/8" ± 9

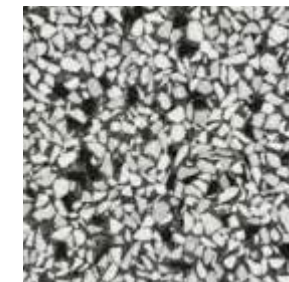

**Terrazzo Mix Cold**  
75x150 cm - 29 1/2"x59" ± 9  
60x60 cm - 23 5/8"x23 5/8" ± 9  
30x60 cm - 11 3/4"x23 5/8" ± 9



**Grigio Intenso**  
120x278 cm - 47 1/4"x109 1/2" ± 6  
120x240 cm - 47 1/4"x94 1/2" ± 9  
120x120 cm - 47 1/4"x47 1/4" ± 9  
75x150 cm - 29 1/2"x59" \* ± 9  
75x75 cm - 29 1/2"x29 1/2" \* ± 9  
37,5x75 cm - 14 3/4"x29 1/2" \* ± 9  
60x60 cm - 23 5/8"x23 5/8" \* ± 9

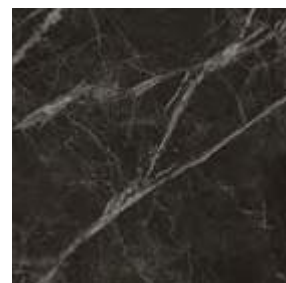

**Noir St. Laurent**  
75x150 cm - 29 1/2"x59" ± 9  
75x75 cm - 29 1/2"x29 1/2" ± 9  
45x90 cm - 17 3/8"x35 1/8" \* ± 9  
60x60 cm - 23 5/8"x23 5/8" \* ± 9  
30x60 cm - 11 3/4"x23 5/8" \* ± 9



**Nero Marquina**  
75x150 cm - 29 1/2"x59" ± 9  
75x75 cm - 29 1/2"x29 1/2" ± 9  
45x90 cm - 17 3/8"x35 1/8" \* ± 9  
60x60 cm - 23 5/8"x23 5/8" \* ± 9  
30x60 cm - 11 3/4"x23 5/8" \* ± 9

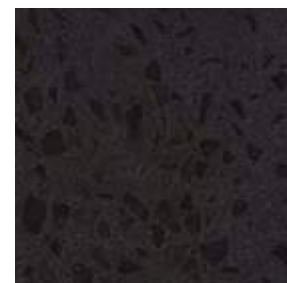

**Terrazzo Black**  
75x150 cm - 29 1/2"x59" ± 9  
75x75 cm - 29 1/2"x29 1/2" ± 9  
45x90 cm - 17 3/8"x35 1/8" \* ± 9  
60x60 cm - 23 5/8"x23 5/8" \* ± 9  
30x60 cm - 11 3/4"x23 5/8" ± 9

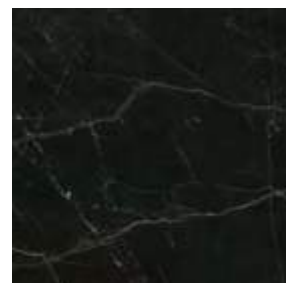

**Black Atlantis**  
120x278 cm - 47 1/4"x109 1/2" \* ± 6  
120x240 cm - 47 1/4"x94 1/2" ± 9  
120x120 cm - 47 1/4"x47 1/4" \* ± 9  
75x150 cm - 29 1/2"x59" \* ± 9  
75x75 cm - 29 1/2"x29 1/2" \* ± 9  
37,5x75 cm - 14 3/4"x29 1/2" \* ± 9  
60x60 cm - 23 5/8"x23 5/8" \* ± 9

\* Available also in Matte. / Disponibile anche in Matt. / Disponible également en Matt. / Auch matt erhältlich. / También disponible en mate. / Доступна также матовая поверхность.

**Marvel:** Calacatta Extra, Moon Onyx, Champagne Onyx, Beige Mystery, Bronze Luxury, Grey Stone  
**Marvel Pro:** Statuario Select, Grey Fleury, Noir St. Laurent, Crema Delicata, Travertino Alabastrino, Travertino Silver  
**Marvel Stone:** Carrara Pure, Bianco Dolomite, Nero Marquina, Bardiglio Grey, Cream Prestige  
**Marvel Edge:** Royal Calacatta, Imperial White, Gris Supreme, Elegant Sable, Absolute Brown, Gold Onyx, Agata Azul, Red Luxury  
**Marvel Gems:** Terrazzo White, Terrazzo Grey, Terrazzo Pearl, Terrazzo Cream, Terrazzo Black, Terrazzo Mix Warm, Terrazzo Mix Cold, Palladiana Carrara  
**Marvel Dream:** Bianco Fantastico, Morning Sky, Grigio Intenso, Black Atlantis, Ultramarine, Crystal Beauty, Brazil Green



For the full range see the Atlas Concorde General Catalog. / Per la gamma completa consultare il Catalogo Generale Atlas Concorde. / Retrouvez la gamme complète dans le Catalogue Général Atlas Concorde. / Die gesamte Produktpalette finden Sie im Atlas Concorde-Gesamtkatalog. / Para la gama completa, consultar el Catálogo General de Atlas Concorde. / Полную гамму см. в общем каталоге Atlas Concorde.

✂ Thickness (mm) / Spessore (mm) / Épaisseur (mm) / Stärke (mm) / Grosor (mm) / Толщина (mm)

# MARVEL WORLD

## Wall tiles



**Bianco Dolomite**  
50x110 cm - 19<sup>5</sup>/<sub>8</sub>"x43<sup>1</sup>/<sub>4</sub>" ± 8,5  
40x80 cm - 15<sup>3</sup>/<sub>4</sub>"x31<sup>1</sup>/<sub>2</sub>" ± 8,5

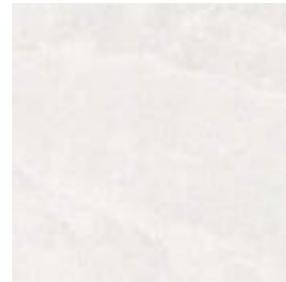

**Moon Onyx**  
30,5x91,5 cm - 12"x36" ± 8,5  
30,5x56 cm - 12"x22" ± 8,5

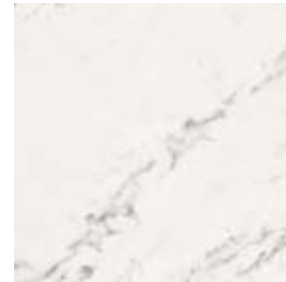

**Carrara Pure**  
50x110 cm - 19<sup>5</sup>/<sub>8</sub>"x43<sup>1</sup>/<sub>4</sub>" ± 8,5  
40x80 cm - 15<sup>3</sup>/<sub>4</sub>"x31<sup>1</sup>/<sub>2</sub>" ± 8,5

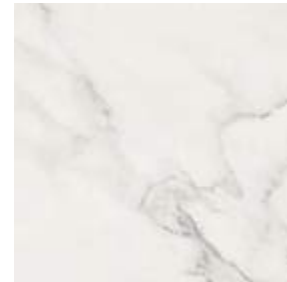

**Calacatta Extra**  
50x110 cm - 19<sup>5</sup>/<sub>8</sub>"x43<sup>1</sup>/<sub>4</sub>" ± 8,5  
40x80 cm - 15<sup>3</sup>/<sub>4</sub>"x31<sup>1</sup>/<sub>2</sub>" ± 8,5  
30,5x91,5 cm - 12"x36" ± 8,5  
30,5x56 cm - 12"x22" ± 8,5  
8x31,5 cm - 3<sup>1</sup>/<sub>8</sub>"x12<sup>3</sup>/<sub>8</sub>" Brick ± 8,5



**Statuario Select**  
50x110 cm - 19<sup>5</sup>/<sub>8</sub>"x43<sup>1</sup>/<sub>4</sub>" ± 8,5  
40x80 cm - 15<sup>3</sup>/<sub>4</sub>"x31<sup>1</sup>/<sub>2</sub>" ± 8,5  
30,5x91,5 cm - 12"x36" ± 8,5  
8x31,5 cm - 3<sup>1</sup>/<sub>8</sub>"x12<sup>3</sup>/<sub>8</sub>" Brick ± 8,5



**Morning Sky**  
50x110 cm - 19<sup>5</sup>/<sub>8</sub>"x43<sup>1</sup>/<sub>4</sub>" ± 8,5



**Absolute Brown**  
40x80 cm - 15<sup>3</sup>/<sub>4</sub>"x31<sup>1</sup>/<sub>2</sub>" ± 8,5

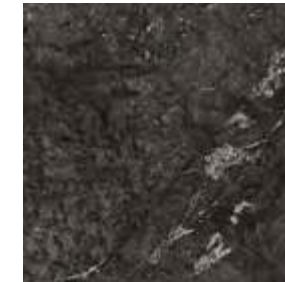

**Grigio Intenso**  
50x110 cm - 19<sup>5</sup>/<sub>8</sub>"x43<sup>1</sup>/<sub>4</sub>" ± 8,5

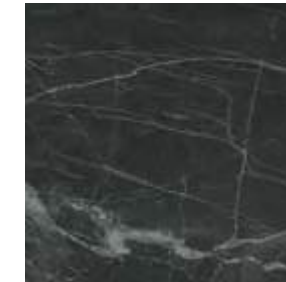

**Noir St. Laurent**  
50x110 cm - 19<sup>5</sup>/<sub>8</sub>"x43<sup>1</sup>/<sub>4</sub>" ± 8,5  
40x80 cm - 15<sup>3</sup>/<sub>4</sub>"x31<sup>1</sup>/<sub>2</sub>" ± 8,5  
30,5x91,5 cm - 12"x36" ± 8,5  
8x31,5 cm - 3<sup>1</sup>/<sub>8</sub>"x12<sup>3</sup>/<sub>8</sub>" Brick ± 8,5

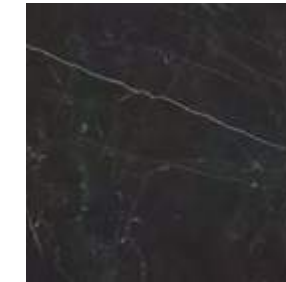

**Nero Marquina**  
50x110 cm - 19<sup>5</sup>/<sub>8</sub>"x43<sup>1</sup>/<sub>4</sub>" ± 8,5  
40x80 cm - 15<sup>3</sup>/<sub>4</sub>"x31<sup>1</sup>/<sub>2</sub>" ± 8,5

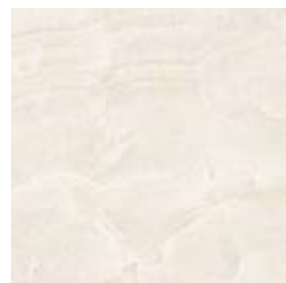

**Champagne Onyx**  
50x110 cm - 19<sup>5</sup>/<sub>8</sub>"x43<sup>1</sup>/<sub>4</sub>" ± 8,5  
40x80 cm - 15<sup>3</sup>/<sub>4</sub>"x31<sup>1</sup>/<sub>2</sub>" ± 8,5  
30,5x91,5 cm - 12"x36" ± 8,5  
30,5x56 cm - 12"x22" ± 8,5

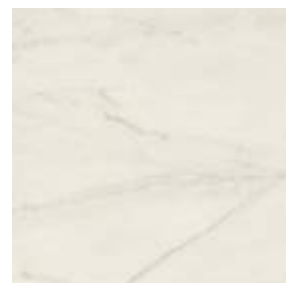

**Crema Delicato**  
50x110 cm - 19<sup>5</sup>/<sub>8</sub>"x43<sup>1</sup>/<sub>4</sub>" ± 8,5  
40x80 cm - 15<sup>3</sup>/<sub>4</sub>"x31<sup>1</sup>/<sub>2</sub>" ± 8,5  
30,5x91,5 cm - 12"x36" ± 8,5



**Bianco Fantastico**  
50x110 cm - 19<sup>5</sup>/<sub>8</sub>"x43<sup>1</sup>/<sub>4</sub>" ± 8,5



**Royal Calacatta**  
50x110 cm - 19<sup>5</sup>/<sub>8</sub>"x43<sup>1</sup>/<sub>4</sub>" ± 8,5  
40x80 cm - 15<sup>3</sup>/<sub>4</sub>"x31<sup>1</sup>/<sub>2</sub>" ± 8,5



**Imperial White**  
50x110 cm - 19<sup>5</sup>/<sub>8</sub>"x43<sup>1</sup>/<sub>4</sub>" ± 8,5  
40x80 cm - 15<sup>3</sup>/<sub>4</sub>"x31<sup>1</sup>/<sub>2</sub>" ± 8,5

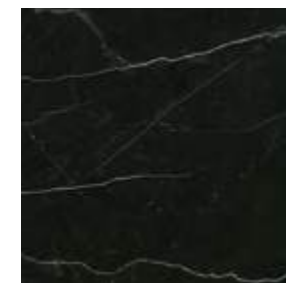

**Black Atlantis**  
50x110 cm - 19<sup>5</sup>/<sub>8</sub>"x43<sup>1</sup>/<sub>4</sub>" ± 8,5



**Crystal Beauty**  
50x110 cm - 19<sup>5</sup>/<sub>8</sub>"x43<sup>1</sup>/<sub>4</sub>" ± 8,5



**Brazil Green**  
50x110 cm - 19<sup>5</sup>/<sub>8</sub>"x43<sup>1</sup>/<sub>4</sub>" ± 8,5



**Ultramarine**  
50x110 cm - 19<sup>5</sup>/<sub>8</sub>"x43<sup>1</sup>/<sub>4</sub>" ± 8,5

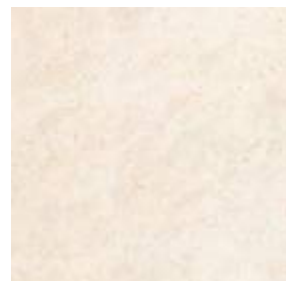

**Cream Prestige**  
50x110 cm - 19<sup>5</sup>/<sub>8</sub>"x43<sup>1</sup>/<sub>4</sub>" ± 8,5  
40x80 cm - 15<sup>3</sup>/<sub>4</sub>"x31<sup>1</sup>/<sub>2</sub>" ± 8,5



**Travertino Alabastrino**  
40x80 cm - 15<sup>3</sup>/<sub>4</sub>"x31<sup>1</sup>/<sub>2</sub>" ± 8,5  
30,5x91,5 cm - 12"x36" ± 8,5



**Elegant Sable**  
50x110 cm - 19<sup>5</sup>/<sub>8</sub>"x43<sup>1</sup>/<sub>4</sub>" ± 8,5  
40x80 cm - 15<sup>3</sup>/<sub>4</sub>"x31<sup>1</sup>/<sub>2</sub>" ± 8,5

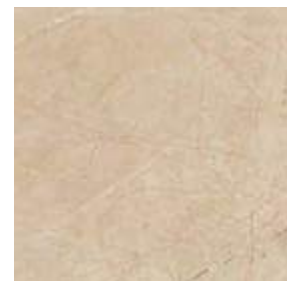

**Beige Mystery**  
30,5x91,5 cm - 12"x36" ± 8,5  
30,5x56 cm - 12"x22" ± 8,5



**Gris Clair**  
40x80 cm - 15<sup>3</sup>/<sub>4</sub>"x31<sup>1</sup>/<sub>2</sub>" ± 8,5



**Bronze Luxury**  
30,5x91,5 cm - 12"x36" ± 8,5  
30,5x56 cm - 12"x22" ± 8,5



**Grey Fleury**  
40x80 cm - 15<sup>3</sup>/<sub>4</sub>"x31<sup>1</sup>/<sub>2</sub>" ± 8,5  
30,5x91,5 cm - 12"x36" ± 8,5



**Bardiglio Grey**  
50x110 cm - 19<sup>5</sup>/<sub>8</sub>"x43<sup>1</sup>/<sub>4</sub>" ± 8,5  
40x80 cm - 15<sup>3</sup>/<sub>4</sub>"x31<sup>1</sup>/<sub>2</sub>" ± 8,5



**Travertino Silver**  
40x80 cm - 15<sup>3</sup>/<sub>4</sub>"x31<sup>1</sup>/<sub>2</sub>" ± 8,5  
30,5x91,5 cm - 12"x36" ± 8,5

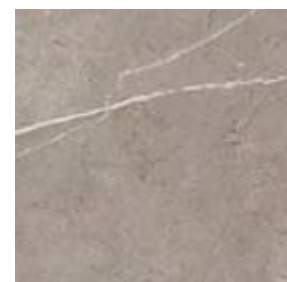

**Silver Dream**  
50x110 cm - 19<sup>5</sup>/<sub>8</sub>"x43<sup>1</sup>/<sub>4</sub>" ± 8,5  
40x80 cm - 15<sup>3</sup>/<sub>4</sub>"x31<sup>1</sup>/<sub>2</sub>" ± 8,5  
30,5x91,5 cm - 12"x36" ± 8,5  
30,5x56 cm - 12"x22" ± 8,5  
8x31,5 cm - 3<sup>1</sup>/<sub>8</sub>"x12<sup>3</sup>/<sub>8</sub>" Brick ± 8,5

**Marvel:** Calacatta Extra, Moon Onyx, Champagne Onyx, Beige Mystery, Bronze Luxury, Silver Dream  
**Marvel Pro:** Statuario Select, Grey Fleury, Noir St. Laurent, Crema Delicato, Travertino Alabastrino, Travertino Silver  
**Marvel Stone:** Carrara Pure, Bianco Dolomite, Nero Marquina, Bardiglio Grey, Cream Prestige  
**Marvel Edge:** Royal Calacatta, Imperial White, Gris Clair, Elegant Sable, Absolute Brown  
**Marvel Dream:** Bianco Fantastico, Morning Sky, Grigio Intenso, Black Atlantis, Ultramarine, Crystal Beauty, Brazil Green



For the full range see the Atlas Concorde General Catalog. / Per la gamma completa consultare il Catalogo Generale Atlas Concorde. / Retrouvez la gamme complète dans le Catalogue Général Atlas Concorde. / Die gesamte Produktpalette finden Sie im Atlas Concorde-Gesamtkatalog. / Para la gama completa, consultar el Catálogo General de Atlas Concorde. / Полную гамму см. в общем каталоге Atlas Concorde.

✂ Thickness (mm) / Spessore (mm) / Épaisseur (mm) / Stärke (mm) / Grosor (mm) / Толщина (mm)

# CERAMIC AND PORCELAIN TILES: A SAFE CHOICE

## RESISTANCE AND DURATION

RESISTENZA E DURATA

### Easy to maintain

Facile da mantenere



Porcelain tiles do not require any special maintenance.

Il gres porcellanato non richiede manutenzioni particolari.

### UV Resistant

Resistente ai raggi UV



Porcelain tiles maintain their colors even when exposed to continuous, direct sunlight or in contact with atmospheric agents or smog.

Il gres porcellanato rimane inalterato nei suoi colori anche se esposto alla luce diretta e continua del sole o a contatto con agenti atmosferici o smog.

### Scratch resistant

Resistente al graffio



Porcelain tiles do not splinter, break or get damaged.

Il gres porcellanato non si scheggia, non si rompe e non si danneggia.

### Easy to clean

Facile da pulire



Porcelain tiles are easy to clean.

Il gres porcellanato si pulisce facilmente.

### Waterproof

Resistente all'acqua



Porcelain tiles are completely non-porous and therefore are not damaged by water or humidity.

Il gres porcellanato è completamente non poroso e non teme l'acqua e l'umidità.

### Stain resistant

Resistente alle macchie



Porcelain tiles are waterproof, no liquid can damage the surface.

Il gres porcellanato è impermeabile e nessun tipo di liquido può danneggiarne la superficie.

### Resistant to chemicals

Resistente agli agenti chimici



Porcelain tiles do not stain and resist the most aggressive chemical agents.

Il gres porcellanato non si macchia e resiste agli agenti chimici più aggressivi.

### Resistant to acids

Resistente agli acidi



Porcelain tiles are resistant to acids found in food and cleaning products.

Il gres porcellanato resiste agli acidi di uso alimentare e domestico.

### Resistant to thermal shock

Resistente agli shock termici



A porcelain tile floor will not change as a result of sharp temperature fluctuations.

Un pavimento in gres porcellanato non si altera a causa di sbalzi termici.

### Frost resistant

Resistente al ghiaccio



Porcelain tiles are frost resistant and therefore are not damaged by low temperatures.

Il gres porcellanato è ingelivo e resiste alle temperature più basse.

## HEALTH

SALUTE

### Zero VOCS

Zero VOC



Porcelain tiles are intrinsically inorganic and do not emit volatile organic compounds (VOC).

Le piastrelle in gres porcellanato sono intrinsecamente inorganiche e non emettono composti organici volatili.

### Zero PVC

Zero PVC



Porcelain tiles contain no PVC, plastics or petroleum derivatives.

Il gres porcellanato è privo di PVC, plastiche o derivati del petrolio.

### Zero formaldehyde

Zero formaldeide



Porcelain tiles do not contain formaldehyde.

Il gres porcellanato non contiene formaldeide.

### Zero allergens

Zero allergeni



Porcelain tiles are inhospitable for mites, bacteria, fungi, molds, and other irritants.

Il gres porcellanato è inospitale per acari, batteri, funghi, muffe e altre sostanze irritanti.

### Prevent bacterial growth

Previene la crescita batterica



Porcelain tiles are completely hygienic and inhospitable for bacteria, mites, molds, and fungi.

Il gres porcellanato è assolutamente igienico e inospitale per i batteri, acari, muffe e funghi.

## SAFETY

SICUREZZA

### Non-slip

Antiscivolo



Porcelain tile surfaces can be made with an abrasive surface grit that can increase traction and reduce the risk of slipping.

Le superfici in gres porcellanato possono essere realizzate con una graniglia abrasiva superficiale in grado di aumentare la trazione e ridurre i rischi di scivolamento.

### Fire resistant

Resistente al fuoco



Porcelain tiles are not flammable, reduce the spread of flames, do not burn, and do not emit toxic fumes.

Le piastrelle in gres porcellanato non sono infiammabili, riducono la propagazione della fiamma, non bruciano e non emettono fumi tossici.

### Heat resistant

Resistente al calore



Porcelain tiles do not change shape at high temperatures.

Il gres porcellanato non si altera alle alte temperature.

## ENVIRONMENT

AMBIENTE

### Energy efficiency

Efficienza energetica



The high thermal inertia of porcelain tiles moderates the changes in temperature of the rooms, favoring energy savings.

L'elevata inerzia termica del gres porcellanato modera gli sbalzi di temperatura degli ambienti, favorendo il risparmio energetico.

### Ecological

Ecologico



Porcelain tiles have a low environmental impact at all stages of their production, from the raw materials to disposal and recycling.

Il gres porcellanato ha un basso impatto ambientale in tutte le fasi del suo processo industriale, dalle materie prime fino allo smaltimento e al riciclo.

### Recycling and re-use

Riciclo e riutilizzo



Porcelain tiles are made with recycled materials, last a long time, and can be re-used because they retain their original appearance.

Il gres porcellanato è realizzato con materiali di riciclo, dura a lungo e mantenendo l'aspetto originario può essere riciclato.

### Ideal for floor heating systems

Ideale per sistemi di riscaldamento a pavimento



Porcelain tiles can be effectively combined with floor heating systems.

Il gres porcellanato può essere abbinato in modo efficace a sistemi di riscaldamento a pavimento.

## WALL TILES ADDITIONAL BENEFITS

PROPRIETÀ CERAMICA  
DA RIVESTIMENTO

While porcelain tiles are ideal for use on the floor thanks to their hardness and extreme durability, the light weight and workability of white body tiles make them ideal for use on walls: cuts and holes can be made quickly and easily, reducing installation time and costs.

Mentre il gres porcellanato è ideale per l'uso a pavimento, per la sua durezza e l'estrema resistenza, le caratteristiche di leggerezza e lavorabilità del rivestimento in pasta bianca lo rendono ideale per l'uso a parete: i tagli e i fori saranno eseguiti facilmente e velocemente, riducendo i tempi e i costi di posa.

### Ease of installation

Facilità di lavorazione



Cuts, holes, and bevels are easily made and reduce the time it takes to lay the white body tiles.

Tagli, fori, bisellature sono facili da realizzare e rendono più veloce la posa dei rivestimenti in pasta bianca.

### Extremely easy to clean

Estrema facilità di pulizia



White body ceramic tiles can be cleaned with a simple passage of hot water or neutral detergent.

I rivestimenti ceramici in pasta bianca si puliscono con un semplice passaggio di acqua calda o detergente neutro.



LE GRÈS CÉRAME : LE CHOIX SÛR / DAS FEINSTEINZEUG: EINE SICHERE WAHL / GRES PORCELÁNICO: LA ELECCIÓN SEGURA / КЕРАМИКА: НАДЕЖНЫЙ ВЫБОР

## Recherches

## Résistance et longévité / Widerstandsfähigkeit und Lebensdauer / Resistencia y durabilidad / Стойкость и долговечность

Le grès cérame est résistant aux chocs thermiques. / Le Feinsteinzeug ist widerstandsfähig gegen thermoschocks. / El gres porcelánico es resistente a los choques térmicos. / Стойкость к перепадам температур

### Entretien facile / Leicht zu warten / Fácil de mantener / Простота ухода

Le grès cérame n'exige aucun entretien particulier. / Feinsteinzeug erfordert keine besonderen Wartungsarbeiten. / El gres porcelánico no requiere particulares operaciones de mantenimiento. / Керамогранит не нуждается в особом уходе.

Le grès cérame est résistant aux rayons UV. / Feinsteinzeug ist UV-strahlenfest. / El gres porcelánico es resistente a los rayos UV. / Стойкость к УФ-излучению

### Résistant aux rayons UV / UV-Strahlenfest / Resistente a los rayos UV / Стойкость к УФ-излучению

Les coloris du grès cérame restent inaltérés même s'il est exposé à la lumière directe et continue du soleil ou au contact du smog et des agents atmosphériques. / Die Farben des Feinsteinzeugs bleiben unverändert erhalten, auch wenn es direktem und ständigem Sonnenlicht, der Witterung oder Smog ausgesetzt ist. / El gres porcelánico no se altera con el paso del tiempo, tampoco cambia su color cuando está expuesto a la luz directa y continua del sol o cuando entra en contacto con agentes climatológicos o contaminación. / Керамогранит не выцветает даже при постоянном воздействии солнечного света, атмосферных факторов, смога.

Le grès cérame est résistant aux rayures. / Feinsteinzeug ist kratzfest. / El gres porcelánico es resistente a los rayas. / Стойкость к царапинам

### Résistant aux rayures / Kratzfestigkeit / Resistente a las rayas / Стойкость к царапинам

Le grès cérame ne subit ni ébréchures, ni cassures, ni dommages. / Feinsteinzeug splittert nicht, es zerbricht nicht und erleidet keine Beschädigungen. / El gres porcelánico no se desportilla, no se rompe y no se estropea. / Керамогранит не раскалывается, не ломается, не повреждается.

Le grès cérame est facile à nettoyer. / Feinsteinzeug kann leicht gereinigt werden. / El gres porcelánico se limpia fácilmente. / Керамогранит легко очищается.

### Facile à nettoyer / Leicht zu reinigen / De fácil limpieza / Легкость чистки

Le grès cérame se nettoie facilement. / Feinsteinzeug kann leicht gereinigt werden. / El gres porcelánico se limpia fácilmente. / Керамогранит легко очищается.

Le grès cérame est résistant aux taches. / Feinsteinzeug ist fleckenfest. / El gres porcelánico es resistente a las manchas. / Стойкость к пятнам

### Résistant aux taches / Fleckenfestigkeit / Resistente a las manchas / Стойкость к пятнам

Le grès cérame est imperméable et aucun type de liquide ne peut endommager sa surface. / Feinsteinzeug ist wasserundurchlässig und Flüssigkeiten jeglicher Art können seine Oberfläche nicht beschädigen. / El gres porcelánico es impermeable y ningún tipo de líquido puede estropear la superficie. / Керамогранит непроницаем, и никакая жидкость не может повредить его поверхность.

### Résistant aux agents chimiques / Beständigkeit gegen Chemikalien / Resistente a los agentes químicos / Стойкость к химическим веществам

Le grès cérame ne se tache pas et résiste aux agents chimiques les plus agressifs. / Feinsteinzeug ist fleckenfest und beständig gegen die aggressivsten Chemikalien. / El gres porcelánico no se mancha y es resistente a los agentes químicos más agresivos. / Даже самые агрессивные химикаты не повреждают керамогранит и не оставляют на нем пятен.

Le grès cérame est résistant aux acides. / Feinsteinzeug ist säurebeständig. / El gres porcelánico es resistente a los ácidos. / Стойкость к кислотам

### Résistant aux acides / Beständigkeit gegen säuren / Resistente a los ácidos / Стойкость к кислотам

Le grès cérame résiste aux acides d'usage alimentaire et domestique. / Feinsteinzeug ist beständig gegen Säuren, die in Nahrungsmitteln oder im Haushalt verwendet werden. / El gres porcelánico es resistente a los ácidos de uso alimenticio y doméstico. / Керамогранит устойчив к кислотам, входящим в состав пищевых продуктов и средств бытовой химии.

LE GRÈS CÉRAME : LE CHOIX SÛR / DAS FEINSTEINZEUG: EINE SICHERE WAHL / GRES PORCELÁNICO: LA ELECCIÓN SEGURA / КЕРАМИКА: НАДЕЖНЫЙ ВЫБОР

## Recherches

### Résistant aux écarts thermiques / Beständigkeit gegen thermoschocks / Resistente a los choques térmicos / Стойкость к перепадам температур

Un sol en grès cérame ne subit aucune altération suite aux écarts thermiques. / Ein Feinsteinzeug-Fußboden wird von Temperaturschwankungen nicht beeinträchtigt. / El pavimento de gres porcelánico no cambia a causa de cambios bruscos de temperatura. / Напольные покрытия из керамогранита не разрушаются при перепадах температуры.

Le grès cérame est résistant aux rayons UV. / Feinsteinzeug ist UV-strahlenfest. / El gres porcelánico es resistente a los rayos UV. / Стойкость к УФ-излучению

### Résistant à l'eau / Wasserfestigkeit / Resistente al agua / Стойкость к воде

Le grès cérame est absolument non poreux et ne craint ni l'eau ni l'humidité. / Feinsteinzeug ist absolut porös und fürchtet weder Wasser noch Feuchtigkeit. / El gres porcelánico no es poroso, no le penetra el agua y es resistente a la humedad. / Керамогранит – абсолютно непористый материал, поэтому не боится воды и влаги.

Le grès cérame est absolument non poreux et ne craint ni l'eau ni l'humidité. / Feinsteinzeug ist absolut porös und fürchtet weder Wasser noch Feuchtigkeit. / El gres porcelánico no es poroso, no le penetra el agua y es resistente a la humedad. / Керамогранит – абсолютно непористый материал, поэтому не боится воды и влаги.

Le grès cérame est résistant aux rayons UV. / Feinsteinzeug ist UV-strahlenfest. / El gres porcelánico es resistente a los rayos UV. / Стойкость к УФ-излучению

### Résistant au gel / Frostbeständigkeit / Resistente a las heladas / Стойкость к морозам

Le grès cérame est résistant au gel. / Feinsteinzeug ist frostbeständig. / El gres porcelánico es resistente a las heladas y a las bajas temperaturas. / Керамогранит способен противостоять морозам и низким температурам.

Le grès cérame est résistant aux rayons UV. / Feinsteinzeug ist UV-strahlenfest. / El gres porcelánico es resistente a los rayos UV. / Стойкость к УФ-излучению

Le grès cérame est résistant aux rayures. / Feinsteinzeug ist kratzfest. / El gres porcelánico es resistente a los rayas. / Стойкость к царапинам

## Recherches

Le grès cérame est résistant aux chocs thermiques. / Le Feinsteinzeug ist widerstandsfähig gegen thermoschocks. / El gres porcelánico es resistente a los choques térmicos. / Стойкость к перепадам температур

## Santé

Le grès cérame est résistant aux rayons UV. / Feinsteinzeug ist UV-strahlenfest. / El gres porcelánico es resistente a los rayos UV. / Стойкость к УФ-излучению

### Zéro allergène / Null allergene / Cero alérgenos / Ноль аллергенов

Le grès cérame est inhospitalier vis-à-vis des acariens, bactéries, champignons, moisissures et autres substances irritantes. / Feinsteinzeug ist unangstlich für Milben, Bakterien, Pilze, Schimmel und andere Reizstoffe. / El gres porcelánico es inhóspito para los ácaros, bacterias, hongos, mohos y otras sustancias irritantes. / На поверхности керамогранита не накапливаются клещи, бактерии, грибки, плесень и другие болезнетворные микроорганизмы.

Le grès cérame est résistant aux rayons UV. / Feinsteinzeug ist UV-strahlenfest. / El gres porcelánico es resistente a los rayos UV. / Стойкость к УФ-излучению

### Zéro COV / Null VOC / Cero VOC / Ноль летучих органических соединений

Les carreaux en grès cérame sont intrinsèquement inorganiques et ne libèrent aucun composé organique volatil. / Feinsteinzeugfliesen sind von Natur aus anorganisch und setzen keine flüchtigen organischen Verbindungen frei. / Las baldosas de gres porcelánico son intrínsecamente inorgánicas y no emiten compuestos orgánicos volátiles. / Керамогранит является неорганическим материалом и не выделяет летучих органических соединений.

Le grès cérame est résistant aux rayons UV. / Feinsteinzeug ist UV-strahlenfest. / El gres porcelánico es resistente a los rayos UV. / Стойкость к УФ-излучению

### Zéro formaldéhyde / Null formaldehyd / Cero formaldehído / Ноль формальдегида

Le grès cérame ne contient pas de formaldéhyde. / Feinsteinzeug ist formaldehydfrei. / El gres porcelánico non contiene formaldehído. / Керамогранит не содержит формальдегид.

Zéro PVC / Null PVC / Cero PVC / Ноль ПВХ

### Zéro PVC / Null PVC / Cero PVC / Ноль ПВХ

Le grès cérame est privé de PVC, de matières plastiques et de dérivés du pétrole. / Feinsteinzeug ist frei von PVC, Kunststoffen oder Petroleumderivaten. / El gres porcelánico no contiene PVC, plástico o sustancias que derivan del petróleo. / Керамогранит не содержит ПВХ, пластиковых материалов, нефтепродуктов.

Le grès cérame est résistant aux rayons UV. / Feinsteinzeug ist UV-strahlenfest. / El gres porcelánico es resistente a los rayos UV. / Стойкость к УФ-излучению

### Il prévient la croissance bactérienne / Vorbeugung gegen das Wachstum von Bakterien / Previene la proliferación de bacterias / Предотвращение развития бактерий

Le grès cérame est absolument hygiénique et inhospitalier vis-à-vis des bactéries, acariens, moisissures et champignons. / Feinsteinzeug ist absolut hygienisch und unangstlich für Bakterien, Milben, Schimmel und Pilze. / El gres porcelánico es totalmente higiénico e inhóspito para las bacterias, ácaros, mohos y hongos. / Керамогранит абсолютно гигиеничен и препятствует развитию бактерий, клещей, плесени, грибка.

## Recherches

## Sécurité / Sicherheit / Seguridad / Безопасность

Le grès cérame est résistant aux rayons UV. / Feinsteinzeug ist UV-strahlenfest. / El gres porcelánico es resistente a los rayos UV. / Стойкость к УФ-излучению

### Antiglisse / Rutschfestigkeit / Antideslizante / Препятствование скольжению

Le grès cérame est résistant aux rayons UV. / Feinsteinzeug ist UV-strahlenfest. / El gres porcelánico es resistente a los rayos UV. / Стойкость к УФ-излучению

Les surfaces en grès cérame peuvent être réalisées avec un fond superficiel abrasif en mesure d'augmenter la traction et réduire le risque de glissade. / Die Oberflächen des Feinsteinzeugs können mit die Reibung erhöhenden Splitten bereichert werden, welche die Trittsicherheit verbessern und die Gefahr von Ausrutschen mindern. / Las superficies de gres porcelánico se fabrican con una granalla abrasiva superficial en grado de aumentar la tracción y reducir los riesgos de deslizamiento. / На поверхность керамогранитной плитки в процессе изготовления может наноситься специальная абразивная крошка, которая увеличивает сцепление и снижает риск скольжения.

Le grès cérame est résistant aux rayons UV. / Feinsteinzeug ist UV-strahlenfest. / El gres porcelánico es resistente a los rayos UV. / Стойкость к УФ-излучению

### Résistant au feu / Feuerfestigkeit / Resistente al fuego / Огнестойкость

Les carreaux en grès cérame sont ininflammables, ils réduisent la propagation de la flamme, ne brûlent pas et de libèrent aucune fumée toxique. / Feinsteinzfliesen sind nicht entflammbar, sie mindern die Flammenausbreitung, brennen nicht und setzen keinen toxischen Rauch frei. / Las baldosas de gres porcelánico no son inflamables, reducen la propagación de las llamas, son resistentes al fuego y no emiten humos tóxicos. / Керамогранитная плитка не воспламеняется, ограничивает распространение огня, не горит, не выделяет токсичного дыма.

Le grès cérame est résistant aux rayons UV. / Feinsteinzeug ist UV-strahlenfest. / El gres porcelánico es resistente a los rayos UV. / Стойкость к УФ-излучению

### Résistant à la chaleur / Wärmebeständigkeit / Resistente al calor / Термостойкость

Le grès ne subit aucune altération aux températures élevées. / Feinsteinzeug wird von hohen Temperaturen nicht verändert. / El gres porcelánico no se altera con las altas temperaturas. / Керамогранит не повреждается под действием высоких температур.

## Environnement / Umwelt / Ambiente / Окружающая среда

Le grès cérame est résistant aux rayons UV. / Feinsteinzeug ist UV-strahlenfest. / El gres porcelánico es resistente a los rayos UV. / Стойкость к УФ-излучению

### Efficacité énergétique / Energieeffizienz / Eficiencia energética / Энергоэффективность

La haute inertie thermique du grès cérame modère les écarts de température à l'intérieur des pièces, en favorisant ainsi les économies d'énergie. / Die hohe Wärmeträgheit des Feinsteinzeugs reduziert starke Temperaturschwankungen in den Räumen und ermöglicht demzufolge eine Energieeinsparung. / La elevada inercia térmica del gres porcelánico modera los cambios de temperatura de los ambientes, favoreciendo el ahorro energético. / Высокая тепловая инерция керамогранита сглаживает колебания температуры в помещении, что позволяет значительно экономить энергию.

### Écologique / Ökologisch / Ecológico / Экологичность

Le grès cérame a un faible impact sur l'environnement durant toutes les phases de son processus industriel, à partir des matières premières jusqu'à l'élimination et au recyclage. / In allen Phasen seines Herstellungsprozesses verursacht das Feinsteinzeug eine geringfügige Umweltbelastung, angefangen beim Abbau der Rohstoffe bis zur Entsorgung und zum Recycling. / El gres porcelánico tiene un bajo impacto ambiental en todas las fases de su proceso industrial, dese las materias primas hasta la eliminación y el reciclaje. / Керамогранит имеет низкое воздействие на окружающую среду на всем протяжении жизненного цикла: от добычи сырья до переработки и утилизации.

Le grès cérame est résistant aux rayons UV. / Feinsteinzeug ist UV-strahlenfest. / El gres porcelánico es resistente a los rayos UV. / Стойкость к УФ-излучению

### Recyclage et réutilisation / Recycling und wiederverwertung / Reciclaje y reutilización / Переработка и утилизация

Le grès cérame est fabriqué avec des matériaux de recyclage, il dure longtemps en maintenant son aspect d'origine et il est recyclable. / Feinsteinzeug wird aus Recycling-Material hergestellt, hat eine lange Lebensdauer, erhält sein ursprüngliches Aussehen und kann recycelt werden. / El gres porcelánico está fabricado con materiales de reciclado, es duradero al paso del tiempo y se puede reciclar manteniendo el aspecto original. / Керамогранит изготавливается из переработанных материалов, долговечен, сохраняет во времени свои первоначальные характеристики и поддается переработке.

Le grès cérame est résistant aux rayons UV. / Feinsteinzeug ist UV-strahlenfest. / El gres porcelánico es resistente a los rayos UV. / Стойкость к УФ-излучению

### Idéal pour les systèmes de chauffage au sol / Ideal für fussbodenheizsysteme / Indicado para los sistemas de calefacción por suelo radiante / Идеальное решение для теплого пола

Le grès cérame peut être associé de manière efficace à des systèmes de chauffage au sol. / Feinsteinzeug ist optimal leistungsfähig in Verbindung mit Fußbodenheizsystemen. / El gres porcelánico se puede utilizar eficazmente con sistemas de calefacción por suelo radiante. / Керамогранит отлично подходит для облицовки полов с подогревом.

Le grès cérame est résistant aux rayons UV. / Feinsteinzeug ist UV-strahlenfest. / El gres porcelánico es resistente a los rayos UV. / Стойкость к УФ-излучению

Le grès cérame est résistant aux rayons UV. / Feinsteinzeug ist UV-strahlenfest. / El gres porcelánico es resistente a los rayos UV. / Стойкость к УФ-излучению

Le grès cérame est résistant aux rayons UV. / Feinsteinzeug ist UV-strahlenfest. / El gres porcelánico es resistente a los rayos UV. / Стойкость к УФ-излучению

Le grès cérame est résistant aux rayons UV. / Feinsteinzeug ist UV-strahlenfest. / El gres porcelánico es resistente a los rayos UV. / Стойкость к УФ-излучению

Le grès cérame est résistant aux rayons UV. / Feinsteinzeug ist UV-strahlenfest. / El gres porcelánico es resistente a los rayos UV. / Стойкость к УФ-излучению

### PROPRIÉTÉS DE LA CÉRAMIQUE POUR REVÊTEMENTS / EIGENSCHAFTEN DER WANDFLIESEN / CARACTERÍSTICAS Y BENEFICIOS DE LA CERÁMICA PARA REVESTIMIENTO / СВОЙСТВА КЕРАМИЧЕСКОЙ ПЛИТКИ

Tandis que le grès cérame est idéal pour l'usage au sol en raison de sa dureté et de son extrême résistance, les caractéristiques de légèreté et d'usnabilité des carreaux en pâte blanche en font l'idéal pour l'usage mural : les découpes et les perçages s'effectuent facilement et rapidement, en réduisant les temps et les coûts de la pose. / Während das Feinsteinzeug dank seiner Härte und extremen Widerstandsfähigkeit ideal für die Fußbodenverlegung ist, machen die Leichtigkeit und die Verarbeitungsfreundlichkeit der weißscherbigen Wandbeläge diese ideal für Wandverlegungen: Schnitte und Bohrungen werden leicht und schnell ausgeführt, wodurch die Verlegungszeiten und -kosten sich verringern. / Si bien el gres porcelánico es indicado para su uso en pavimentos, por su dureza y máxima resistencia, el revestimiento de pasta blanca es indicado para su uso en paredes por sus propiedades de ligereza y facilidad de trabajo: se consigue una mejor facilidad y rapidez de cortes y perforación, reduciendo los tiempos y costes de colocación. / Если керамогранит, в силу своей твердости и стойкости, особенно рекомендован для полов, то такие характеристики, как небольшой вес и высокая обрабатываемость, делают плитку из белой глины идеальной для монтажа на стену: легкость и быстрота резки и сверления снижают затраты времени и денег на укладку.

Le grès cérame est résistant aux rayons UV. / Feinsteinzeug ist UV-strahlenfest. / El gres porcelánico es resistente a los rayos UV. / Стойкость к УФ-излучению

### Facilité de travail / Verarbeitungsfreundlichkeit / Fácil de trabajar / Легкость обработки

Les découpes, les perçages et les biseautages sont faciles à réaliser et rendent plus rapide la pose des carrelages en pâte blanche. / Schnitte, Bohrungen, Abkantungen sind leicht zu verwirklichen, daher können weißscherbige Keramikbeläge überall schneller verlegt werden. / Cortes, perforaciones y biselados se realizan fácilmente y la instalación de los revestimientos de pasta blanca se hace con rapidez. / Легкость резки, сверления, скашивания граней ускоряет процесс укладки настенной плитки из белой глины.

Le grès cérame est résistant aux rayons UV. / Feinsteinzeug ist UV-strahlenfest. / El gres porcelánico es resistente a los rayos UV. / Стойкость к УФ-излучению

### Nettoyage extrêmement facile / Extrem einfache Reinigung / Máxima facilidad de limpieza / Предельная простота ухода

Les carrelages céramiques en pâte blanche se nettoient simplement avec de l'eau chaude ou avec un détergent neutre. / Die weißscherbigen Keramikbeläge werden einfach durch Abwischen mit warmem Wasser oder einem neutralen Putzmittel gereinigt. / Los revestimientos cerámicos de pasta blanca se limpian pasando un trapo húmedo con agua caliente o detergente neutro. / Настенная плитка из белой глины очищается теплой водой или нейтральным моющим средством.

Le grès cérame est résistant aux rayons UV. / Feinsteinzeug ist UV-strahlenfest. / El gres porcelánico es resistente a los rayos UV. / Стойкость к УФ-излучению

Le grès cérame est résistant aux rayons UV. / Feinsteinzeug ist UV-strahlenfest. / El gres porcelánico es resistente a los rayos UV. / Стойкость к УФ-излучению

Le grès cérame est résistant aux rayons UV. / Feinsteinzeug ist UV-strahlenfest. / El gres porcelánico es resistente a los rayos UV. / Стойкость к УФ-излучению

Le grès cérame est résistant aux rayons UV. / Feinsteinzeug ist UV-strahlenfest. / El gres porcelánico es resistente a los rayos UV. / Стойкость к УФ-излучению

Le grès cérame est résistant aux rayons UV. / Feinsteinzeug ist UV-strahlenfest. / El gres porcelánico es resistente a los rayos UV. / Стойкость к УФ-излучению

Le grès cérame est résistant aux rayons UV. / Feinsteinzeug ist UV-strahlenfest. / El gres porcelánico es resistente a los rayos UV. / Стойкость к УФ-излучению

Le grès cérame est résistant aux rayons UV. / Feinsteinzeug ist UV-strahlenfest. / El gres porcelánico es resistente a los rayos UV. / Стойкость к УФ-излучению

2019

2019

White-body wall tiles - Rectified monocaliber

Rivestimenti in pasta bianca - Rettificato monocalibro

Coloured body porcelain tiles - Rectified monocaliber

Gres porcellanato colorato in massa - Rettificato monocalibro



Compliant with standards EN 14411 annex L group B11  
Compliant with standards ISO 13006 annex L group B11  
Conforme alla norma EN 14411 Appendice L gruppo B11  
Conforme alla norma ISO 13006 Appendice L gruppo B11

50x110 cm - 19<sup>3</sup>/<sub>8</sub>"x43<sup>3</sup>/<sub>8</sub>" ± 8,5 mm  
40x80 cm - 15<sup>7</sup>/<sub>8</sub>"x31<sup>1</sup>/<sub>2</sub>" ± 8,5 mm  
30,5x91,5 cm - 12"x36" ± 8,5 mm

30,5x56 cm - 12"x22" ± 8,5 mm  
8x31,5 cm - 3<sup>1</sup>/<sub>8</sub>"x12<sup>3</sup>/<sub>8</sub>" ± 8,5 mm

Technical features Caratteristiche tecniche	Test Method Metodo di prova	Requirements for nominal size N Requisiti per dimensione nominale N		
		7 cm ≤ N < 15 cm		N ≥ 15 cm
		(mm)	(%)	(mm)
<b>Length and width</b> Lunghezza e larghezza	ISO 10545-2	± 0,75 <sup>(1)</sup>	± 0,5 <sup>(1)</sup>	± 2,0 <sup>(1)</sup>
<b>Thickness</b> Spessore		± 0,5 <sup>(**)</sup>	± 10 <sup>(**)</sup>	± 0,5 <sup>(**)</sup>
<b>Straightness of sides</b> Rettilinearità degli spigoli		± 0,5 <sup>(****)</sup>	± 0,3 <sup>(****)</sup>	± 1,5 <sup>(****)</sup>
<b>Rectangularity</b> Ortogonalità		± 0,75 <sup>(****)</sup>	± 0,5 <sup>(****)</sup>	± 2,0 <sup>(****)</sup>
<b>Surface flatness</b> Planarità	ISO 10545-2	c.c. + 0,75 - 0,50	c.c. + 0,5 - 0,3	c.c. + 2,0 - 1,5
		e.c. + 0,75 - 0,50	e.c. + 0,5 - 0,3	e.c. + 2,0 - 1,5
		w. ± 0,75	w. ± 0,5	w. ± 2,0
<b>Water absorption</b> (in % by mass) Massa d'acqua assorbita (come % della massa)	ISO 10545-3	<b>Average &gt;10%. When the average &gt; 20%, this shall be indicated. Individual value &gt; 9%</b> Media >10%. Se questo valore > 20%, deve essere indicato. Valore Singolo > 9%		
<b>Breaking strength</b> Sforzo di rottura	ISO 10545-4	S ≥ 600 N		
		R ≥ 15 N/mm <sup>2</sup>		
<b>Modulus of rupture</b> Resistenza alla flessione		R ≥ 15 N/mm <sup>2</sup>		
<b>Coefficient of thermal linear expansion</b> Coefficiente di dilatazione termica lineare	ISO 10545-8	Declared value Valore dichiarato		
<b>Thermal shock resistance</b> Resistenza agli sbalzi termici	ISO 10545-9	Pass according to EN ISO 10545-1 Test superato in accordo con ISO 10545-1		
<b>Moisture expansion</b> (in mm/m) Dilatazione all'umidità (in mm/m)	ISO 10545-10	Declared value Valore dichiarato		
<b>Crazing resistance</b> Resistenza al cavillo	ISO 10545-11	Pass according to EN ISO 10545-1 Test superato in accordo con ISO 10545-1		
<b>Bond strength/adhesion for improved cementitious adhesives</b> Adesione a trazione con adesivi cementizi migliorati	EN 1348	Declared value Valore dichiarato		
<b>Reaction to fire</b> Reazione al fuoco	-	Class A1 Classe A1		
<b>Resistance to household chemicals and swimming pool salts</b> Resistenza ai prodotti chimici di uso domestico ed agli additivi per piscina	ISO 10545-13	Minimum Class B Classe minima B		
		Declared Class Classe dichiarata		
		HA		
<b>Resistance to low concentrations of acids and alkalis</b> Resistenza a basse concentrazioni di acidi e alcali		LA		
<b>Resistance to high concentrations of acids and alkalis</b> Resistenza ad alte concentrazioni di acidi e alcali		HA		
<b>Resistance to staining, for unglazed tiles</b> Resistenza alle macchie per piastrelle non smaltate	ISO 10545-14	Minimum Class 3 Classe 3 minima		
<b>Release of dangerous substances: Cadmium</b> (in mg/dm <sup>2</sup> ) <b>and Lead</b> (in mg/dm <sup>2</sup> ) Rilascio di sostanze pericolose: Cadmio (in mg/dm <sup>2</sup> ) e Piombo (in mg/dm <sup>2</sup> )	ISO 10545-15	Declared value Valore dichiarato		

Wall tiles

± 0,3%  
± 1,0 mm

± 10,0%  
± 0,5 mm

± 0,3%  
± 0,8 mm

± 0,3%  
± 1,5 mm

± 0,3%  
± 1,5 mm

10% < E<sub>v</sub> ≤ 20 %

S ≥ 600 N

R ≥ 15 N/mm<sup>2</sup>

≤ 7MK<sup>-1</sup>

Resistant  
Resiste

≤ 0,06% (0,6mm/m)

Resistant  
Resiste

≥ 1,0 N/mm<sup>2</sup>  
(Class C2 - EN 12004)

A1

A

LA

HA

5

≤ 0,01 mg/dm<sup>2</sup> Cd  
≤ 0,1 mg/dm<sup>2</sup> Pb



Compliant with standards EN 14411 annex G group B1a  
Compliant with standards ISO 13006 annex G group B1a  
Conforme alla norma EN 14411 Appendice G gruppo B1a  
Conforme alla norma ISO 13006 Appendice G gruppo B1a

160x320 cm - 63"x126" ± 6 mm  
120x278 cm - 47<sup>1</sup>/<sub>8</sub>"x109<sup>1</sup>/<sub>2</sub>" ± 6 mm  
160x160 cm - 63"x63" ± 6 mm  
120x240 cm - 47<sup>1</sup>/<sub>8</sub>"x94<sup>1</sup>/<sub>2</sub>" ± 9 mm  
120x120 cm - 47<sup>1</sup>/<sub>8</sub>"x47<sup>1</sup>/<sub>8</sub>" ± 9 mm

75x150 cm - 29<sup>1</sup>/<sub>2</sub>"x59" ± 9 mm  
75x75 cm - 29<sup>1</sup>/<sub>2</sub>"x29<sup>1</sup>/<sub>2</sub>" ± 9 mm  
45x90 cm - 17<sup>3</sup>/<sub>8</sub>"x35<sup>3</sup>/<sub>8</sub>" ± 9 mm  
60x60 cm - 23<sup>3</sup>/<sub>8</sub>"x23<sup>3</sup>/<sub>8</sub>" ± 9 mm  
30x60 cm - 11<sup>3</sup>/<sub>8</sub>"x23<sup>3</sup>/<sub>8</sub>" ± 9 mm

Technical features Caratteristiche tecniche	Test Method Metodo di prova	Requirements for nominal size N / Requisiti per dimensione nominale N		
		7 cm ≤ N < 15 cm (mm)	(%)	N ≥ 15 cm (mm)
<b>Length and width</b> Lunghezza e larghezza	ISO 10545-2	± 0,9 <sup>(1)</sup>	± 0,6 <sup>(1)</sup>	± 2,0 <sup>(1)</sup>
<b>Thickness</b> Spessore		± 0,5 <sup>(**)</sup>	± 5 <sup>(**)</sup>	± 0,5 <sup>(**)</sup>
<b>Straightness of sides</b> Rettilinearità degli spigoli		± 0,75 <sup>(****)</sup>	± 0,5 <sup>(****)</sup>	± 1,5 <sup>(****)</sup>
<b>Rectangularity</b> Ortogonalità		± 0,75 <sup>(****)</sup>	± 0,5 <sup>(****)</sup>	± 2,0 <sup>(****)</sup>
<b>Surface flatness</b> Planarità	ISO 10545-2	c.c. ± 0,75	c.c. ± 0,5	c.c. ± 2,0
		e.c. ± 0,75	e.c. ± 0,5	e.c. ± 2,0
		w. ± 0,75	w. ± 0,5	w. ± 2,0
<b>Water absorption</b> (in % by mass) Massa d'acqua assorbita (come % della massa)	ISO 10545-3	<b>E<sub>v</sub> ≤ 0,5% individual Maximum 0,6%</b> E <sub>v</sub> ≤ 0,5% Valore massimo singolo 0,6%		
	ASTM C373-18	<b>Requirement ANSI A137.1-2017 Water absorption max ≤ 0,5%</b>		
<b>Breaking strength</b> Sforzo di rottura	ISO 10545-4	S ≥ 700N (for thickness < 7,5 mm - per spessore < 7,5 mm) S ≥ 1300N (for thickness ≥ 7,5 mm - per spessore ≥ 7,5 mm)		
<b>Modulus of rupture</b> Resistenza alla flessione		R ≥ 35 N/mm <sup>2</sup>		
<b>Bending strength and breaking load</b> Resistenza a flessione e al carico di rottura (4)/(5)	EN 1339 Annex F	-		
<b>Impact resistance, as coefficient of restitution</b> Resistenza all'impatto, espresso come coefficiente di restituzione	ISO 10545-5	Declared value Valore dichiarato		
<b>Mohs hardness</b> Durezza Mohs	EN 101	-		
<b>Resistance to deep abrasion of unglazed tiles (removed volume)</b> Resistenza all'abrasione profonda delle piastrelle non smaltate (volume materiale asportato)	ISO 10545-6	≤ 175 mm <sup>3</sup>		
<b>Coefficient of thermal linear expansion</b> Coefficiente di dilatazione termica lineare	ISO 10545-8	Declared value Valore dichiarato		
<b>Thermal shock resistance</b> Resistenza agli sbalzi termici	ISO 10545-9	Pass according to EN ISO 10545-1 Test superato in accordo con ISO 10545-1		
<b>Moisture expansion</b> (in mm/m) Dilatazione all'umidità (in mm/m)	ISO 10545-10	Declared value Valore dichiarato		
<b>Frost resistance</b> Resistenza al gelo	ISO 10545-12	Pass according to EN ISO 10545-1 Test superato in accordo con ISO 10545-1		
<b>Bond strength/adhesion for improved cementitious adhesives</b> Adesione a trazione con adesivi cementizi migliorati	EN 1348	Declared value Valore dichiarato		
<b>Reaction to fire</b> Reazione al fuoco	-	Class A1 or A1 <sub>s</sub> Classe A1 oppure A1 <sub>s</sub>		
<b>Resistance to household chemicals and swimming pool salts</b> Resistenza ai prodotti chimici di uso domestico e agli additivi per piscina	ISO 10545-13	Minimum Class B Classe minima B		
		Declared Class Classe dichiarata		
		HA		
<b>Resistance to low concentrations of acids and alkalis</b> Resistenza a basse concentrazioni di acidi e alcali		LA		
<b>Resistance to high concentrations of acids and alkalis</b> Resistenza ad alte concentrazioni di acidi e alcali		HA		
<b>Resistance to staining, for unglazed tiles</b> Resistenza alle macchie per piastrelle non smaltate	ISO 10545-14	Declared Class Classe dichiarata		
<b>Shod Ramp Test</b> Metodo della rampa "calzato"	DIN 51130	Declared value Valore dichiarato		
	DIN 51097	Declared value Valore dichiarato		
<b>Barefoot Ramp Test</b> Metodo della rampa a piedi nudi	BS 7976	PTV ≥ 36 classifies the surface as "low slip risk"		
	AS 4586	Declared Classification of the new pedestrian surface materials according to the Pendulum Test		
<b>Pendulum Friction Test</b> Metodo del Pendolo	UNE-ENV 12633	Declared value Valore dichiarato		
	B.C.R.A. Rep. CEC/81	D. M. 236/89 del 14/06/89 μ > 0,40 per elemento scivolante cuoio su pavimentazione asciutta μ > 0,40 per elemento scivolante gomma dura su pavimentazione bagnata		
<b>Dynamic coefficient of friction (DCOF)</b> Coefficiente di attrito dinamico	ANSI A137.1	ANSI A.137.1-2017 Requires a minimum value of 0.42 for level interior space expected to be walked upon when wet. (3)		

Porcelain tiles			
Matte	Matte ±6 mm	Polished	Polished ±6 mm
± 0,3% ± 1,0 mm	± 0,3% ± 1,0 mm	± 0,3% ± 1,0 mm	± 0,3% ± 1,0 mm
± 5,0% ± 0,5 mm	± 5,0% ± 0,5 mm	± 5,0% ± 0,5 mm	± 5,0% ± 0,5 mm
± 0,3% ± 0,8 mm	± 0,3% ± 0,8 mm	± 0,3% ± 0,8 mm	± 0,3% ± 0,8 mm
± 0,3% ± 1,5 mm	± 0,3% ± 1,5 mm	± 0,3% ± 1,5 mm	± 0,3% ± 1,5 mm
± 0,4% ± 1,8 mm	± 0,4% ± 1,8 mm	± 0,3% ± 1,5 mm	± 0,3% ± 1,5 mm
≤ 0,1 %	≤ 0,1 %	≤ 0,1 %	≤ 0,1 %
≤ 0,5 %	≤ 0,5 %	≤ 0,5 %	≤ 0,5 %
S ≥ 1500 N	S ≥ 1000 N	S ≥ 1500 N	S ≥ 1000 N
R ≥ 40 N/mm <sup>2</sup>	R ≥ 40 N/mm <sup>2</sup>	R ≥ 40 N/mm <sup>2</sup>	R ≥ 40 N/mm <sup>2</sup>
-	-	-	-
≥ 0,55	≥ 0,55	≥ 0,55	≥ 0,55
6	6	5	5
≤ 150 mm <sup>2</sup>	≤ 150 mm <sup>2</sup>	≤ 150 mm <sup>2</sup>	≤ 150 mm <sup>2</sup>
≤ 7MK <sup>-1</sup>	≤ 7MK <sup>-1</sup>	≤ 7MK <sup>-1</sup>	≤ 7MK <sup>-1</sup>
Resistant Resiste	Resistant Resiste	Resistant Resiste	Resistant Resiste
≤ 0,01% (0,1mm/m)	≤ 0,01% (0,1mm/m)	≤ 0,01% (0,1mm/m)	≤ 0,01% (0,1mm/m)
Resistant Resiste	Resistant Resiste	Resistant Resiste	Resistant Resiste
≥ 1,0 N/mm <sup>2</sup> (Class C2 - EN 12004)	≥ 1,0 N/mm <sup>2</sup> (Class C2 - EN 12004)	≥ 1,0 N/mm <sup>2</sup> (Class C2 - EN 12004)	≥ 1,0 N/mm <sup>2</sup> (Class C2 - EN 12004)
A1 - A1 <sub>s</sub>	A1 - A1 <sub>s</sub>	A1 - A1 <sub>s</sub>	A1 - A1 <sub>s</sub>
A	A	A	A
LA	LA	LA	LA
HA	HA	-	-
5	5	5	5
R9	R9	N.C.	N.C.
A	A	0	0
(●)	(●)	≥ 36 Dry ≤ 24 Wet	≥ 36 Dry ≤ 24 Wet
(●●)	(●●)	-	-
(●●●)	(●●●)	-	-
> 0,40 Asciutto > 0,40 Bagnato	> 0,40 Asciutto > 0,40 Bagnato	> 0,40 Asciutto < 0,40 Bagnato	> 0,40 Asciutto < 0,40 Bagnato
> 0,42 Wet	> 0,42 Wet	< 0,42 Wet	< 0,42 Wet

<sup>(1)</sup> The permissible deviation, in % or mm, of the average size for each tile (2 or 4 sides) from work size (WS). Deviazione ammissibile, in % oppure mm, della dimensione media di ogni piastrella (2 oppure 4 lati) dalla dimensione di fabbricazione (WS).  
<sup>(\*\*)</sup> The permissible deviation, in % or mm, of the average thickness for each tile from the work size thickness (WS). Deviazione ammissibile, in % oppure mm, dello spessore medio di ogni piastrella dallo spessore riportato nella dimensione di fabbricazione (WS).  
<sup>(\*\*\*\*)</sup> The maximum permissible deviation from straightness, in % or mm, related to the corresponding work sizes (WS). Deviazione massima ammissibile di rettilineità, in % oppure mm, in rapporto alle dimensioni di fabbricazione (WS) corrispondenti.  
<sup>(\*\*\*\*)</sup> The maximum permissible deviation from rectangularity, in % or mm, related to the corresponding work sizes (WS). Deviazione massima ammissibile di ortogonalità, in % oppure mm, in rapporto alle dimensioni di fabbricazione (WS) corrispondenti.  
c.c. The maximum permissible deviation from centre curvature, in % or mm, related to diagonal calculated from the work sizes (WS). Deviazione massima ammissibile della curvatura del centro, in % oppure mm, in rapporto alla diagonale calcolata secondo le dimensioni di fabbricazione (WS).  
e.c. The maximum permissible deviation from edge curvature, in % or mm, related to the corresponding work sizes (WS). Deviazione massima ammissibile della curvatura dello spigolo, in % oppure mm, in rapporto alle dimensioni di fabbricazione (WS) corrispondenti.  
w. The maximum permissible deviation from warpage, in % or mm, related to diagonal calculated from the work sizes (WS). Deviazione massima ammissibile dello svergolamento, in % oppure mm, in rapporto alla diagonale calcolata secondo le dimensioni di fabbricazione (WS).

<sup>(1)</sup> The permissible deviation, in % or mm, of the average size for each tile (2 or 4 sides) from work size (WS). Deviazione ammissibile, in % oppure mm, della dimensione media di ogni piastrella (2 oppure 4 lati) dalla dimensione di fabbricazione (WS).  
<sup>(\*\*)</sup> The permissible deviation, in % or mm, of the average thickness for each tile from the work size thickness (WS). Deviazione ammissibile, in % oppure mm, dello spessore medio di ogni piastrella dallo spessore riportato nella dimensione di fabbricazione (WS).  
<sup>(\*\*\*\*)</sup> The maximum permissible deviation from straightness, in % or mm, related to the corresponding work sizes (WS). Deviazione massima ammissibile di rettilineità, in % oppure mm, in rapporto alle dimensioni di fabbricazione (WS) corrispondenti.  
<sup>(\*\*\*\*)</sup> The maximum permissible deviation from rectangularity, in % or mm, related to the corresponding work sizes (WS). Deviazione massima ammissibile di ortogonalità, in % oppure mm, in rapporto alle dimensioni di fabbricazione (WS) corrispondenti.  
c.c. The maximum permissible deviation from centre curvature, in % or mm, related to diagonal calculated from the work sizes (WS). Deviazione massima ammissibile della curvatura del centro, in % oppure mm, in rapporto alla diagonale calcolata secondo le dimensioni di fabbricazione (WS).  
e.c. The maximum permissible deviation from edge curvature, in % or mm, related to the corresponding work sizes (WS). Deviazione massima ammissibile della curvatura dello spigolo, in % oppure mm, in rapporto alle dimensioni di fabbricazione (WS) corrispondenti.  
w. The maximum permissible deviation from warpage, in % or mm, related to diagonal calculated from the work sizes (WS). Deviazione massima ammissibile dello svergolamento, in % oppure mm, in rapporto alla diagonale calcolata secondo le dimensioni di fabbricazione (WS).  
(1) Determination of slip resistance of pedestrian surfaces; it does not cover sports surfaces and road surfaces for vehicles (skid resistance). Determinazione della resistenza allo scivolamento delle superfici pedonabili: non si applica alle pavimentazioni sportive ed alle pavimentazioni stradali veicolari.  
(2) Anti-slip performance is guaranteed at the time of delivery of the product. Le prestazioni anti-slip vengono garantite al momento della consegna del prodotto.  
(3) However, tiles with a DCOF of 0.42 or greater are not necessarily suitable for all projects. The specifier shall determine tile types appropriate for specific project conditions, considering by way of example, but not in limitation, type of use, traffic, expected contaminants, expected maintenance, expected wear, and manufacturers' guidelines and recommendations.  
(4) For further details, please refer to outdoor design general catalogue. Per maggiori informazioni riferirsi al catalogo generale Outdoor Design.  
(5) Only for products with 20 mm thickness. Solo per prodotti a 20mm di spessore.  
(●). PTV ≥ 36 Wet on demand / su richiesta  
(●●). P3 on demand / su richiesta  
(●●●). C2 on demand / su richiesta



## Green Project

### Sustainability / Sostenibilità

In the environmental and economic sciences, sustainability is defined as the condition of development capable of ensuring the satisfaction of the needs of the present generation without compromising the ability of future generations to realize their own. Several international certifications guarantee that the Atlas Concorde products meet the criteria of sustainable construction, attesting to their low impact on the ecosystem, compliance with declared standards and attention to comfort.

Nelle scienze ambientali ed economiche, la sostenibilità è definita come condizione di uno sviluppo in grado di assicurare il soddisfacimento dei bisogni della generazione presente senza compromettere la possibilità delle generazioni future di realizzare i propri. Diverse certificazioni internazionali garantiscono che i prodotti Atlas Concorde rispondono ai criteri del costruire sostenibile, attestandone il basso impatto sull'ecosistema, la conformità agli standard dichiarati e l'attenzione al comfort abitativo.

#### Certifications / Certificazioni



##### ISO 9001

In 1995 Atlas Concorde obtained ISO 9001 quality certification for its products. It is an international recognition referring to the company's entire quality system, from the receipt of raw materials to their transformation, from the distribution of the product to their placement on the market.

Sin dal 1995 Atlas Concorde ha ottenuto per i propri prodotti la certificazione di qualità ISO 9001. Si tratta di un riconoscimento internazionale riferito all'intero sistema di qualità aziendale, dall'ingresso delle materie prime alla loro trasformazione, dalla distribuzione del prodotto alla sua immissione sul mercato.

##### LEED V4

All Atlas Concorde porcelain floor and white body wall tiles can be used in projects that follow the guidelines of the GREEN BUILDING COUNCIL, which promotes the independent certification system LEED BD&C v4 (Leadership in Energy and Environmental Design, Building Design & Construction), whose parameters establish precise criteria for the design and construction of buildings that are healthy, energy efficient and with low environmental impact. All our products in porcelain stoneware and in white clay can therefore contribute to obtaining the LEED V4 rating of buildings, in relation to different areas: Sustainable Sites, Materials and Resources, Internal Environmental Quality.

Tutti i prodotti in gres porcellanato e in pasta bianca Atlas Concorde possono essere utilizzati in progetti che seguono le linee guida del GREEN BUILDING COUNCIL, che promuove il sistema di certificazione indipendente LEED BD&C v4 (Leadership in Energy and Environmental Design, Building Design & Construction), i cui parametri stabiliscono precisi criteri di progettazione e realizzazione di edifici salubri, energeticamente efficienti e a impatto ambientale contenuto. Tutti i nostri prodotti in gres porcellanato e in pasta bianca possono quindi contribuire all'ottenimento del rating LEED V4 degli edifici, relativamente diverse aree tematiche: Siti Sostenibili, Materiali e Risorse, Qualità ambientale Interna.

##### EPD

Atlas Concorde also has an EPD declaration, which attests to the environmental sustainability of its products. The EPD (Environmental Product Declaration) also assesses the life cycle of a product, from extraction to production, transport, installation, maintenance, and cleaning. Atlas Concorde's EPD declaration was certified by the independent certifying body EPD ITALY.

Atlas Concorde dispone inoltre di una dichiarazione EPD, che attesta la sostenibilità ambientale dei prodotti. Anche la EPD (Environmental Product Declaration) valuta il ciclo di vita di un prodotto, dall'estrazione all'utilizzo passando per la produzione, il trasporto, l'installazione, la manutenzione e la pulizia. La dichiarazione EPD di Atlas Concorde è stata certificata dall'ente di certificazione indipendente EPD ITALY.

##### PEF

The environmental footprint of products (PEF, Product Environmental Footprint, according to Recommendation 2013/179/EU) is a measurement that, based on various criteria, indicates the environmental performance of a product or service over its lifetime, taking into account supply chain activities: from the extraction of raw materials, to the production, use, and end of life of the product. Atlas Concorde has a verified PEF. Atlas Concorde's PEF was verified by the DNV-GL certifying body.

L'impronta ambientale dei prodotti (PEF, Product Environmental Footprint, secondo la Raccomandazione 2013/179/UE) è una misura che, sulla base di vari criteri, indica le prestazioni ambientali di un prodotto o servizio nel corso del proprio ciclo di vita, tenendo conto delle attività della catena di approvvigionamento: dall'estrazione di materie prime, alla produzione, all'uso e fine vita del prodotto. Atlas Concorde dispone di una PEF verificata. La PEF di Atlas Concorde è verificata dall'organismo di certificazione DNV-GL.

##### FDES

Atlas Concorde has also drafted an FDES environmental declaration (Fiche de déclaration environnementale et sanitaire), this also having the purpose of transparently disclosing the product's impact, covering each phase from product extraction to production and finally laying and use.

Atlas Concorde ha realizzato inoltre la dichiarazione ambientale FDES (Fiche de déclaration environnementale et sanitaire), anch'essa con lo scopo di rendicontare in modo trasparente l'impatto del prodotto, a partire dalla fase di estrazione del prodotto, passando dalla fase di produzione, fino alla posa ed all'utilizzo.

##### HPD

Atlas Concorde has a HPD (Health Product Declaration) declaration, a complete report on the health characteristics of the finished product, compiled according to the HPD standard.

Atlas Concorde dispone della dichiarazione HPD (Health Product Declaration), un report completo sulle caratteristiche di salubrità del prodotto finito, compilato secondo lo standard HPD.

##### CAM/ISO 14021

An environmental declaration according to the ISO 14021 international standard, observance of Minimum Environmental Criteria, and the adoption of sustainability policies demonstrate Atlas Concorde's attention to environmental issues and allow the inclusion of its products in Green Public Tenders.

La dichiarazione ambientale secondo lo standard internazionale ISO 14021 ed il rispetto dei requisiti dei Criteri Ambientali Minimi permette ad Atlas Concorde, grazie all'adozione di politiche di sostenibilità, di dimostrare l'attenzione alle problematiche ambientali e proporre l'inserimento dei propri prodotti negli Appalti Pubblici Verdi.

For further details, please refer to / Per ulteriori dettagli, fare riferimento a: [atlasconcorde.com](http://atlasconcorde.com)



MADE IN ITALY. MADE TO EXCEL.

#### MADE IN ITALY

The Made in Italy logo of Atlas Concorde stands for style, quality and ethics. Having firmly adhered to the Ethical Code promoted by Confindustria Ceramica, Atlas Concorde places the Made in Italy logo on all the products designed and produced in Italy, that is to say ceramic tiles, decorations and the majority of special trim tiles. Only a small amount of the latter is manufactured in Spain. Atlas Concorde products are produced using eco-friendly technologies, top quality and safe raw materials with the best working conditions guaranteed for our personnel. For these reasons, Atlas Concorde's Made in Italy is the expression of strong values such as style, design, product quality, and respect for the environment and the people who live in it.

Il marchio Made in Italy di Atlas Concorde è sinonimo di stile, qualità ed etica. Avendo aderito con convinzione al Codice Etico di Confindustria Ceramica, Atlas Concorde appone il marchio Made in Italy su tutti i prodotti studiati, progettati e realizzati in Italia, nella fattispecie tutte le piastrelle di ceramica, le decorazioni e la maggioranza dei pezzi speciali. Solo un ristretto numero di questi ultimi è fabbricato in Spagna. I prodotti Atlas Concorde sono inoltre realizzati con tecnologie rispettose dell'ambiente, utilizzando materie prime eccellenti e sicure, garantendo le migliori condizioni di lavoro. Per queste ragioni il Made in Italy di Atlas Concorde è espressione di valori forti quali stile, design, qualità del prodotto, attenzione all'ambiente e alle persone.



The Ceramics of Italy logo is an exclusive identification on ceramic products which have effectively been made in Italy by companies that are a part of the Confindustria Ceramica and who adhered to its Ethical Code. This Code, promoted and created by Confindustria Ceramica, commits all companies to communicate, clearly and with transparency, the origin of their products.

Il marchio Ceramics of Italy contrassegna esclusivamente i prodotti ceramici effettivamente realizzati in Italia da un'azienda associata a Confindustria Ceramica che ha sottoscritto il Codice Etico. Il Codice, redatto dalla stessa Confindustria Ceramica, impegna a comunicare con chiarezza l'origine dei prodotti.

[www.ceramica.info](http://www.ceramica.info)

CERAMICHE ATLAS CONCORDE S.p.A.  
Via Canaletto 141  
41042 Spezzano di Fiorano (MO) - Italia

ATLAS CONCORDE USA, Inc.  
117 Seaboard Lane - Suite 170  
Franklin, TN 37067 - USA

ATLAS CONCORDE RUSSIA  
Business centre "Meliora Place"  
Prospekt Mira 6, 129090 Moscow - Russia

[atlasconcorde.com](http://atlasconcorde.com)



Copyright 2019 by Ceramiche Atlas Concorde S.p.A.  
(Spezzano di Fiorano, MO - Italy)  
September 2019